

米に関するマンスリーレポート (令和5年8月号)



うちの郷土料理 宮崎県 冷や汁
次世代に伝えたい大切な味

出典: 農林水産省「うちの郷土料理」
詳細情報を裏面で紹介

「米に関するマンスリーレポート（マンレポ）」とは

⇒ 米に関する価格や需給の動向に関するデータを集約・整理し、毎月定期的に公表しています。需要に応じた生産・円滑な米取引に役立てていただくことを目的としています。

【利用上の注意】

1. 原則として毎月中旬公表。公表日の2営業日前までに入手可能なデータを反映しています。
2. 内容については、必要に応じて項目の追加・削除などの変更を行うことがあり得ます。

データはどう読み解けばいいの？

そんなときは、「ここが分からない！マンレポ」をチェック！

https://www.maff.go.jp/j/seisan/keikaku/soukatu/manrepo_kaisetu.html

うちの郷土料理

次世代に伝えたい大切な味

宮崎県

冷や汁（ひやじる）

主な伝承地域

県央地方

主な使用食材

いりこ、豆腐、きゅうり、なす、麦飯、青じそ、みょうが

歴史・由来・関連行事

「冷や汁」は、即席のかけ汁で宮崎県の平野部を中心とする郷土料理である。近年は、食文化の情報が広がるにつれて県内に広がり、暑く湿気が多い宮崎県の気候風土の中で根づいていった。自然豊かで山の幸、海の幸に恵まれ黒潮に面した日向灘で採れる新鮮で豊富な魚介類、太陽の恵みを受けた野菜や作物など、美味しい食材の持ち味を生かした食べ方が「冷や汁」である。

農民たちが暑い夏に、麦飯に生味噌をのせ、それに水をかけて食べていことが元になっているといわれている。麦飯のほうも、かつては、丸のままの大麦をいったん炊いてから、水を加えてふやかせ、それをもう一度炊き上げたものであったらしい。山地の多い宮崎県の農民たちにとって、藩政時代には、米はきわめて貴重なものだったことがうかがえる。

食習の機会や時季

かつて農民が夏の重労働をおこなう際、時間や食欲のない時でも十分な栄養補給や体力回復のために、簡単に食べられる生活の知恵として伝承されてきた料理である。近年は少なくなったが、農家や旧家などでお盆に親戚一同が会した時、宴席の締め食されることが多かった。

飲食方法

タイかアジなどの魚を素焼きにして、身をほぐし、骨を丁寧にとっておく。すり鉢で白ゴマをすり、ほぐした魚の身と味噌を入れてすり合わせ、これをすり鉢の内側にまんべんなくぬりつけて、炭火の上にさかさまに伏せ、味噌の表面にいくらか焦げめがつくくらい炙る。焼いた味噌をだし汁でといて、味噌汁より濃いめの汁にしあげ、これを冷たくしておき、小口切りにしたきゅうりをのせ熱い麦飯に冷汁をかけて食べる。タイやアジなどを使うのはぜひたく版で煮干しを炒ったものを材料にする場合もある。

材料（1人分）

・いりこ	50g	・味噌	110g
・ごま	40g	・ピーナッツ	50g
・豆腐	1/2丁	・きゅうり	1本
・しそ	2~3枚	・みょうが	少々
・しょうが	少々	・麦飯	6杯

作り方

- 1 いりこの頭と腹わたをとり、フライパンで炒っておく。
- 2 ごまも軽く炒っておく。
- 3 すり鉢でいりこ、ごま、ピーナッツをよくする。味噌を加え、さらによくする。
※ すり鉢の内側にまんべんなく塗りつけ、逆さにふせてコンロの弱火であぶるか、アルミに薄くのぼし、トースターなどで焦げ目をつけてもおいしい。
- 4 豆腐を入れてすり混ぜる。（豆腐は手でつぶすようにほぐし混ぜる。）
- 5 3に人肌くらいに冷ましたお湯600mlを入れ、味噌汁より濃いめに溶かす。
- 6 きゅうりは輪切り、青じそ、みょうが、しょうがはみじん切りにしたものを加える。
※ 味噌玉に豆腐をすり混ぜず、最後に豆腐、きゅうり、青じそなどの薬味をいれるつくり方もある。
- 7 ごはんにかけて食べる。

※レシピは地域・家庭によって違いがあります。

目次 (令和5年8月号)

特集

- 1 米の基本指針(令和5年7月31日公表)のポイント 特集-1
<https://www.maff.go.jp/j/council/seisaku/syokuryo/index.html>
- 2 令和5年産米等の作付意向について(第3回中間的取組状況(令和5年6月末時点)) 特集-5
- 3 ふるさと納税返礼品用及びインターネット等通信による販売数量の状況について 特集-7

1 米の民間在庫情報

各産地の米の民間在庫数量は、年間玄米仕入量500トンの以上の出荷段階(全農、JA等の出荷業者)の在庫量と年間玄米仕入数量4,000トンの以上の販売段階(米卸等の販売業者の在庫量)を対象に調査し、その合計(出荷段階+販売段階)の数値も合わせて公表しています。

集荷数量が概ね確定する1月以降の在庫数量は、販売に伴って減少していくので、その変化を見ることにより、販売状況を読み取ることができます。

1 民間在庫の推移

農林水産省(農産)HP <https://www.maff.go.jp/j/seisan/keikaku/soukatu/aitaikakaku.html>

- (1) 全国段階の民間在庫の推移(うるち米)(速報) 在庫-1 Excel
- (2) 産地別民間在庫の状況 在庫-4 Excel
- (3) 令和3・4年産の産地別民間在庫の推移(うるち米)(速報) 在庫-5 Excel

2 米の価格情報

相対(あいたい)取引価格

米については、全農等の出荷業者と卸売業者等との間で、年間を通じて「相対取引」が行われています。このため、農林水産省では、年間の玄米仕入量5,000トンの以上の全国出荷団体等を対象に、指標となる各産地の上位2～3銘柄(令和4年産米:118産地品種銘柄)について、出荷業者と卸売業者等との間で数量と価格が決定された主食用の相対取引契約の価格・数量を毎月調査し、米の取引価格の代表となる指標の一つとして公表しています。

1 相対取引価格・数量

農林水産省(農産)HP <https://www.maff.go.jp/j/seisan/keikaku/soukatu/aitaikakaku.html>

- (1) 年産別の相対取引価格 価格-1
- (2) 相対取引契約数量の推移 価格-2
- (3) 相対取引価格・数量(令和4年産米、産地品種銘柄別、令和5年6月分)(速報) 価格-3 Excel
- 相対取引価格・数量(令和4年産米、産地品種銘柄別、令和5年7月分)(速報) 価格-5 Excel
- (4) 相対取引価格(月別・年産平均価格)(令和3・4年産米、産地品種銘柄別)(速報) 価格-7 Excel

2 米取引関係者の判断(米穀機構による調査、令和5年7月分)

米穀安定供給確保支援機構HP <https://www.komenet.jp/>

価格-9 Excel

3 米の契約・販売情報

産地別事前契約数量は、米の収穫が始まる前に、契約書や確認書等によりあらかじめ取引されることが決定している数量で、年間の玄米の仕入量が5,000トン以上の全国出荷団体等からの報告を産地別に取りまとめたものです。例えば、契約数量に占める事前契約数量の比率が高い産地では、取引数量の多くを収穫前に契約し、あらかじめ販路を確保しているものといえ、需要に応じた生産に向けた取組が進められていることがうかがえます。

1 事前契約の取組状況

農林水産省(農産)HP <https://www.maff.go.jp/j/seisan/keikaku/soukatu/aitaikakaku.html>

- (1) 近年の事前契約数量の推移(平成26年産～令和4年産) 契約-1
- (2) 令和3・4年産米の産地別事前契約の取組状況(令和5年6月末現在)(速報) 契約-2 Excel
- 2 令和4年産米の産地別契約・販売状況 契約-3 Excel
(累計、うるち米、令和5年6月末現在)(速報)
- 3 政府備蓄米の都道府県別買入数量、優先枠及び買入入札の結果(令和5年産) 契約-6
農林水産省(農産)HP <http://www.maff.go.jp/j/seisan/syoryu/kaiire/index.html>

4 消費の動向

- | | |
|--|------|
| 1 米の消費動向(米穀機構による調査) | 消費-1 |
| 米穀安定供給確保支援機構HP https://www.komenet.jp/ | |
| 2 購入数量・支出金額の推移(家計調査) | 消費-4 |
| 総務省統計局HP https://www.stat.go.jp/data/index.html | |
| 3 消費者物価指数の推移 | 消費-6 |
| 4 小売物価統計の推移 | 消費-7 |
| 5 米穀販売事業者における販売数量及び販売価格の動向(速報) | 消費-8 |
| 6 小売価格の推移(POSデータ) | 消費-9 |

5 輸出入の動向

- | | |
|---|--------|
| 1 コメ・コメ加工品の輸出実績 | |
| (1) コメ・コメ加工品の輸出実績の推移 | 輸出入-1 |
| (2) 商業用の米の輸出数量及び金額の推移 | 輸出入-2 |
| (3) コメの輸出数量の2022年の主な増加要因 | 輸出入-3 |
| (4) 米菓の輸出数量及び金額の推移 | 輸出入-4 |
| (5) 日本酒(清酒)の輸出数量及び金額の推移 | 輸出入-5 |
| (6) 包装米飯(パックご飯)等の輸出数量及び金額の推移 | 輸出入-6 |
| (7) 米粉の輸出数量及び金額の推移 | 輸出入-7 |
| (8) 米粉麺等の輸出数量及び金額の推移 | 輸出入-8 |
| 2 コメ・コメ加工品の輸出をめぐる状況と対応方向について | 輸出入-9 |
| 3 MA米の輸入数量(輸入先国別及び輸入方式別) | 輸出入-10 |
| 農林水産省(農産)HP https://www.maff.go.jp/j/seisan/boueki/nvusatu/index.html | |
| 4 加工原材料用に係る政府所有MA米の見積合せ結果(令和5年度) | 輸出入-11 |
| 5 SBS輸入米の見積合せ結果(令和4年度) | 輸出入-12 |
| 6 CPTPP・国別枠の見積合せ結果(令和5年度) | 輸出入-13 |

6 主食用米以外の情報

- | | |
|----------------------------------|-------|
| 1 加工用米及び新規需要米等の生産状況 | |
| (1) 加工用米の生産量 | 主食外-1 |
| (2) 新規需要米等の用途別作付・生産状況の推移 | 主食外-1 |
| (3) 令和4年産 都道府県別の生産状況 | 主食外-2 |
| (4) 加工用米及び新規需要米における多収性品種 | 主食外-3 |
| (5) 新規需要米における米粉用向け専用品種 | 主食外-3 |
| 2 米加工品の状況 | |
| (1) 主な米加工品の生産状況 | 主食外-4 |
| (2) 令和2米穀年度における加工原材料用米穀の使用状況(推計) | 主食外-5 |
| (3) 加工原材料用米穀の使用状況(推計)の推移 | 主食外-6 |
| 3 酒造好適米の需給状況 | |
| (1) 日本酒の出荷状況 | 主食外-7 |
| (2) 日本酒原料米の使用状況 | 主食外-7 |
| (3) 酒造好適米の生産量 | 主食外-8 |
| (4) 酒造好適米の需要量 | 主食外-8 |

「米に関するマンスリーレポート」では、米に関する価格や需給の動向に係るデータ・情報をより多くの方に、かつ、より有効に活用していただけるよう、情報の整理方法、提供方法等を見直しました。また、当省ホームページでの公表に際しては、本編・資料編に加え、カテゴリ別にも整理して掲載するとともに一部データ資料については、エクセルによる提供も開始しましたので、ぜひご活用ください。

米の基本指針(令和5年7月31日公表)のポイント

最近の需要動向

【最近における米の需要と価格の動向】

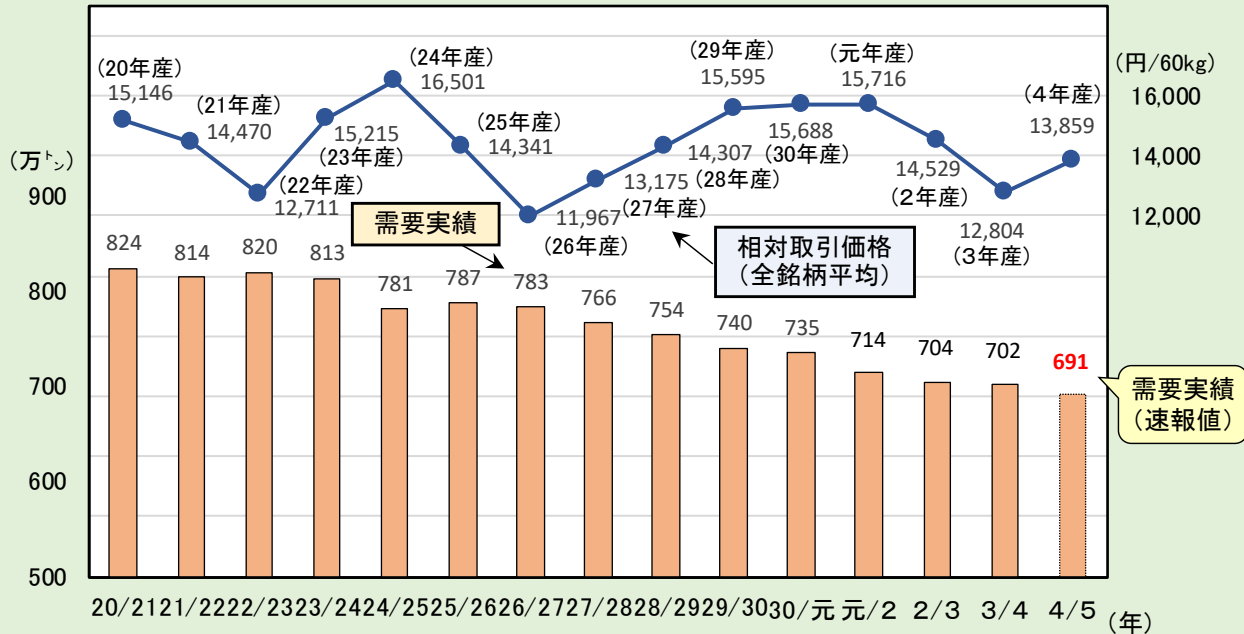

【4/5年の需要動向】

- 4/5年の需要実績は、前年（702万トン）から約10万トン減少し、**691万トン**（速報値）となった。
- 令和5年6月末民間在庫量は、前年から約21万トン**減少**し、**197万トン**（速報値）となった。

<民間流通における6月末在庫量の推移>

(単位: 万トン)

	16年	17年	18年	19年	20年	21年	22年	23年	24年	25年	26年	27年	28年	29年	30年	元年	2年	3年	4年	5年 (速報値)
民間在庫	213	175	182	184	161	212	216	181	180	224	220	226	204	199	190	189	200	218	218	197

今後の見通し等

【前回(3月1日)】

○ 4/5年及び5/6年の主食用米等の需給見通し

令和2年産米のコロナ影響緩和特別対策(特別枠)を除いた場合の見通し

(単位: 万トン)

令和4/5年	令和4年6月末民間在庫量	A	218	→	209	《9》
	令和4年産主食用米等生産量	B	670			
	令和4/5年主食用米等供給量計	C=A+B	888	→	879	《9》
	令和4/5年主食用米等需要量	D	691 ~ 697			
	令和5年6月末民間在庫量	E=C-D	191 ~ 197	→	182~188	《9》

令和5/6年	令和5年6月末民間在庫量	E	191 ~ 197
	令和5年産主食用米等生産量	F	669
	令和5/6年主食用米等供給量計	G=E+F	860 ~ 866
	令和5/6年主食用米等需要量	H	680
	令和6年6月末民間在庫量	I=G-H	180 ~ 186

注1: 主食用米等需要量は、新型コロナウイルス感染症の状況や価格動向、コロナ影響緩和特別対策(特別枠)の販売動向等によって、今後、変動する可能性がある。

注2: 欄外の記載は、コロナ影響緩和特別対策(特別枠)に取り組む令和2年産米を除いた場合の見通しであり、《 》書きは特別枠に係る取組数量。

注3: ラウンドの関係で計と内訳が一致しない場合がある。

【今回(7月31日)】

○ 4/5年の主食用米等の需給実績(速報値)及び5/6年の主食用米等の需給見通し

令和2年産米のコロナ影響緩和特別対策(特別枠)を除いた場合の見通し

(単位: 万トン)

令和4/5年	令和4年6月末民間在庫量	A	218	→	209	《9》
	令和4年産主食用米等生産量	B	670			
	令和4/5年主食用米等供給量計	C=A+B	888	→	879	《9》
	令和4/5年主食用米等需要量	D	691			
	令和5年6月末民間在庫量	E=C-D	197	→	194	《3》

令和5/6年	令和5年6月末民間在庫量	E	197	→	194	《3》
	令和5年産主食用米等生産量	F	669			
	令和5/6年主食用米等供給量計	G=E+F	866	→	863	《3》
	令和5/6年主食用米等需要量	H	681			
	令和6年6月末民間在庫量	I=G-H	184	→	181	《3》

注1: 令和5/6年主食用米等需要量は、過去のデータを用いてトレンドで算出した令和5/6年の1人当たり消費量(推計値)に、令和5年の人口(推計値)を乗じて算出した値であり、今後の価格動向等によっては、変動する可能性がある。

注2: 欄外の記載は、コロナ影響緩和特別対策(特別枠)に取り組む令和2年産米を除いた場合の見通しであり、《 》書きは特別枠に係る取組数量。

注3: ラウンドの関係で計と内訳が一致しない場合がある。

主食用米等の需要見通し

【5/6年の主食用米等の需要見通し】

- 直近の4/5年の需要実績を用いて、5/6年の需要見通しを、30年11月の基本指針において採用した手法（1人当たり消費量（推計値）に人口（推計値）を乗じる手法）により算出すると、**681万トン**となる。

年	需要実績 ①	人口 ②	1人当たり消費量 ①/②
	万トン	千人	kg
8/9	943.8	125,859	75.0
9/10	912.9	126,157	72.4
10/11	907.3	126,472	71.7
11/12	885.9	126,667	69.9
12/13	911.5	126,926	71.8
13/14	872.1	127,316	68.5
14/15	894.7	127,486	70.2
15/16	861.6	127,694	67.5
16/17	865.4	127,787	67.7
17/18	851.7	127,768	66.7
18/19	837.5	127,901	65.5
19/20	854.5	128,033	66.7
20/21	823.6	128,084	64.3
21/22	814.1	128,032	63.6
22/23	820.0	128,057	64.0
23/24	813.3	127,834	63.6
24/25	781.1	127,593	61.2
25/26	786.6	127,414	61.7
26/27	782.5	127,237	61.5
27/28	766.2	127,095	60.3
28/29	754.0	127,042	59.4
29/30	739.6	126,919	58.3
30/元	734.6	126,749	58.0
元/2	714.4	126,555	56.4
2/3	704.0	126,146	55.8
3/4	701.5	125,502	55.9
4/5	691.1	124,947	55.3

(単位:kg)

年	x	1人当たり消費量(y)
8/9	1	75.0
9/10	2	72.4
10/11	3	71.7
11/12	4	69.9
12/13	5	71.8
13/14	6	68.5
14/15	7	70.2
15/16	8	67.5
16/17	9	67.7
17/18	10	66.7
18/19	11	65.5
19/20	12	66.7
20/21	13	64.3
21/22	14	63.6
22/23	15	64.0
23/24	16	63.6
24/25	17	61.2
25/26	18	61.7
26/27	19	61.5
27/28	20	60.3
28/29	21	59.4
29/30	22	58.3
30/元	23	58.0
元/2	24	56.4
2/3	25	55.8
3/4	26	55.9
4/5	27	55.3
5/6	28	54.8

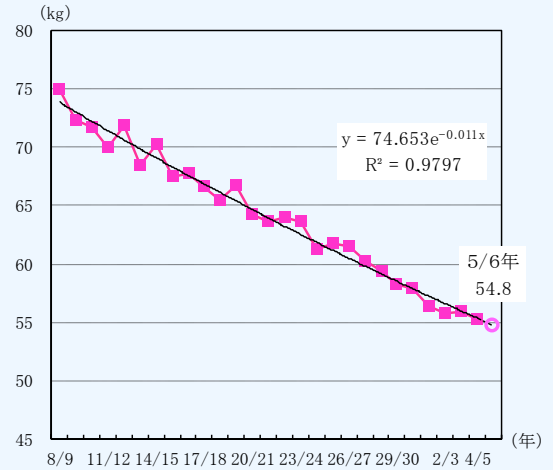

注: 人口は、総務省「人口推計」の各年10月1日現在の値である。

【主食用米等の需要量の推移】

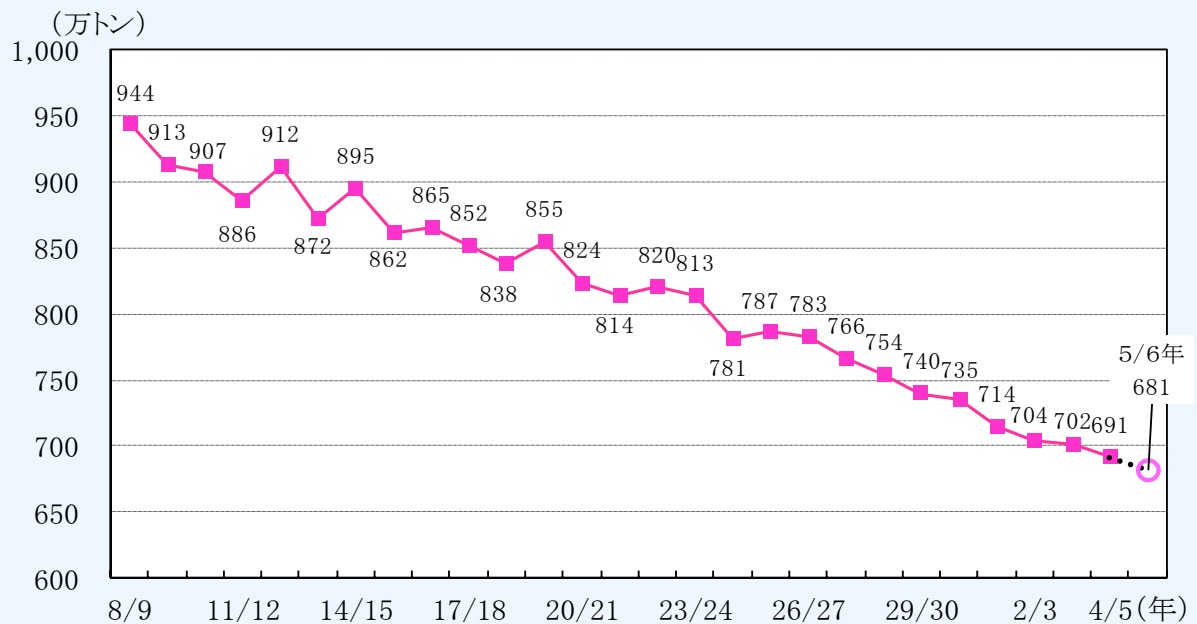

【5/6年の備蓄運営】

(単位: 万トン)

令和5年6月末備蓄量	A	91
令和5年産米買入契約数量	B	20
令和5/6年非主食用販売量	C	12~20
令和6年6月末備蓄量	$D=A+B-C$	91~99

【豪州に対する国別枠の輸入量に相当する量の買入れ】

【前回(3月1日)】

今後、実際に豪州から輸入される数量に見合った規模の買入れとなるよう対応していく考えのもと、制度の詳細について検討を行う。

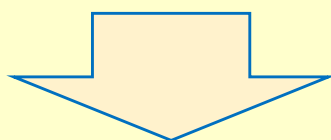

【今回(7月31日)】

当該買入れは、その前年の1月から12月までに豪州から実際に輸入した数量に相当する量の当年産米に係る事前契約により行うものとする。

<参考>

【これまでの豪州枠及び豪州産米の輸入実績】

(単位: 実トン)

	平成30年度	令和元年度	令和2年度	令和3年度	令和4年度
枠数量	2,000	6,000	6,000	6,240	6,480
輸入数量	1,120	3,459	595	620	520

注: 協定が平成30年12月に発効したため、平成30年度は6,000実トンを年度の残余の月数で按分した数量。

令和5年産米等の作付意向について (第3回中間的取組状況(令和5年6月末時点))

- 4年産実績との比較による各都道府県の主食用米の作付意向は、6月末時点では、減少傾向24県、前年並み21県、増加傾向2県。
- 戦略作物については、加工用米、新市場開拓用米(輸出用米等)、WCS用稲、麦及び大豆において増加傾向とする県が最も多く、特にWCS用稲については、4月末時点と比較して、増加傾向とする県が33県から44県に増加。飼料用米については、4月末時点と比較して、減少傾向とする県が19県から28県に増加。

【令和5年産米等の作付意向(前年産実績との比較、令和5年6月末時点)】

下段[]は4月末時点の作付意向

	主食用米	戦略作物							備蓄米
		加工用米	新市場開拓用米 (輸出用米等)	米粉用米	飼料用米	WCS用稲	麦	大豆	
前年より増加傾向	2県 [0県]	20県 [16県]	29県 [26県]	18県 [21県]	13県 [12県]	44県 [33県]	25県 [24県]	20県 [17県]	8県 [6県]
前年並み	21県 [30県]	4県 [12県]	6県 [8県]	1県 [9県]	5県 [15県]	2県 [10県]	7県 [7県]	11県 [12県]	9県 [12県]
前年より減少傾向	24県 [17県]	20県 [16県]	5県 [5県]	26県 [15県]	28県 [19県]	0県 [2県]	13県 [14県]	14県 [16県]	16県 [15県]

注1: 令和5年産の意向(増加傾向、前年並み、減少傾向)は、4年産実績との比較。

2: 比較している主食用米の4年産実績は、令和4年12月統計部公表の主食用作付面積。

3: 加工用米、新市場開拓用米、米粉用米、飼料用米、WCS用稲の4年産実績は、取組計画認定面積。

4: 麦・大豆の4年産実績は、地方農政局等が都道府県再生協議会等に聞き取った面積(基幹作)。

5: 備蓄米の4年産実績は、地域農業再生協議会が把握した面積。

令和5年産米等の作付意向について（都道府県別） （第3回中間的取組状況（令和5年6月末時点））

(ha)

都道府県	主食用米			戦略作物											備蓄米				
	4年産実績	5年産意向(対前年実績)		加工用米		新市場開拓用米 (輸出用米等)		米粉用米		飼料用米		WCS用稲 (稲発酵粗飼料用稲)		麦		大豆		4年産実績	5年産意向 (対前年実績)
		6月末時点 (今回公表)	4月末時点 (前回公表)	4年産実績	5年産意向 (対前年実績)	4年産実績	5年産意向 (対前年実績)	4年産実績	5年産意向 (対前年実績)	4年産実績	5年産意向 (対前年実績)	4年産実績	5年産意向 (対前年実績)	4年産実績	5年産意向 (対前年実績)	4年産実績	5年産意向 (対前年実績)		
全国計	125.1万			49,786		7,248		8,403		142,055		48,404		106,275		88,568		36,479	
北海道	82,500	→	→	6,804	↑	1,359	↑	92	↑	7,094	↓	900	↑	37,248	↓	19,246	↓	2,707	↓
青森	33,900	→	→	924	↓	293	↑	6	↑	9,085	↓	767	↑	554	→	4,758	→	4,513	↑
岩手	43,700	↓	↓	1,361	↓	345	↑	76	↓	5,830	↓	2,234	↑	3,325	↑	4,073	↑	653	↑
宮城	57,000	→	→	653	↓	727	↑	155	↓	10,416	↓	2,672	↑	1,727	↑	10,128	↓	2,155	→
秋田	69,100	→	→	8,820	↓	380	↑	429	↓	5,279	↓	1,172	↑	165	↑	8,610	↑	3,714	↑
山形	52,700	→	→	4,715	↓	373	↑	119	↓	5,236	→	1,115	↑	85	↓	4,621	→	3,620	↓
福島	51,900	↑	→	382	↑	82	↑	13	↑	12,631	↓	1,078	→	291	↑	786	↑	5,408	↓
茨城	58,300	→	→	987	↓	452	↑	59	↓	14,375	↓	603	↑	4,221	↓	592	↑	207	↑
栃木	46,100	↑	→	1,807	↓	44	↑	1,448	↓	15,716	↓	2,012	↑	6,855	↑	635	↓	1,384	↓
群馬	12,400	→	→	1,439	↓	0	→	372	↓	1,575	→	584	↑	2,112	→	114	↑	111	↓
埼玉	27,400	→	→	166	→	45	↑	851	↓	3,771	↓	136	↑	2,050	↑	393	→	92	↓
千葉	45,500	→	→	1,444	↑	12	↑	131	↑	10,706	↓	1,129	↑	435	↑	273	↑	706	↓
東京	115	→	→	-	-	-	-	-	-	-	-	-	-	-	-	-	-	-	-
神奈川	2,880	→	→	-	-	-	-	-	-	11	↑	0	↑	3	→	7	→	-	-
新潟	99,900	→	→	7,627	↓	1,513	↑	2,285	↓	4,578	↓	433	↑	125	↑	3,907	↑	4,558	→
富山	31,300	→	→	1,166	↑	363	↓	249	↑	2,149	↓	457	↑	3,047	↓	3,751	↑	2,393	↓
石川	20,700	→	→	448	↑	43	↑	378	↑	1,767	↓	109	↑	1,017	↑	977	→	1,488	↑
福井	21,600	→	→	273	↑	141	↑	192	↑	2,078	↓	121	↑	5,023	↑	108	↑	1,257	↓
山梨	4,690	→	→	67	↓	-	-	28	↑	21	↓	16	↑	63	→	101	↓	-	-
長野	29,800	↓	→	631	↑	174	↑	24	↓	512	↓	245	↑	2,552	↓	646	↑	232	↑
岐阜	20,000	↓	→	493	↑	19	↑	58	↑	3,712	↓	252	↑	3,590	↑	365	↑	94	→
静岡	15,000	→	→	79	↑	1	↓	6	↑	1,191	↓	317	↑	241	↑	51	↓	4	↓
愛知	25,200	→	→	448	↑	44	→	53	↑	2,450	↓	179	↑	5,280	↑	251	↓	165	→
三重	25,200	→	→	171	↑	33	↑	95	→	2,497	↓	284	↑	6,880	↑	163	↑	53	↑
滋賀	27,700	↓	↓	685	↓	209	↑	56	↓	2,090	↑	293	→	7,851	↑	465	↑	266	→
京都	13,400	↓	↓	564	↑	22	↑	10	↑	140	↑	135	↑	281	↑	282	↑	-	-
大阪	4,540	↓	↓	0	↓	-	-	5	↑	6	↓	-	↑	2	→	7	→	-	-
兵庫	32,800	↓	→	707	↓	190	↓	35	↑	761	↑	940	↑	1,874	↑	1,713	↓	-	-
奈良	8,350	→	→	14	↑	-	-	45	↓	64	↓	39	↑	61	↑	24	↑	-	-
和歌山	5,980	→	→	-	-	-	-	1	↑	3	→	3	↑	4	↓	13	↓	-	-
鳥取	12,000	↓	→	22	↓	20	↑	1	↓	837	↓	365	↑	65	↑	612	↑	79	→
島根	16,100	↓	↓	294	↓	2	→	6	↑	866	↓	630	↑	261	↑	607	→	26	→
岡山	27,100	↓	↓	308	→	158	↑	131	↓	2,002	→	415	↑	1,189	↑	1,163	→	178	↓
広島	21,100	↓	→	351	→	25	↑	129	↓	518	↓	614	↑	315	↓	249	↓	4	↑
山口	16,600	↓	↓	979	↓	65	↑	38	↑	1,109	→	347	↑	703	→	825	→	-	-
徳島	9,640	↓	→	20	↓	40	→	11	↓	1,017	↓	227	↑	54	↑	8	↓	245	↓
香川	10,800	↓	↓	47	↑	5	↑	8	↓	162	↑	172	↑	1,255	↑	60	↓	41	↓
愛媛	13,000	↓	→	29	↑	-	↑	6	↓	299	↑	184	↑	432	→	344	→	-	-
高知	10,600	↓	→	78	↑	5	↓	22	↓	1,079	↑	284	↑	5	↓	63	↓	2	→
福岡	32,800	↓	↓	224	↓	9	↑	334	↓	2,482	↑	1,837	↑	1,178	↓	7,806	↓	14	↓
佐賀	22,300	↓	↓	397	↓	5	↑	35	↓	821	↑	2,000	↑	2,275	↓	5,474	↑	43	↓
長崎	10,400	↓	↓	7	→	5	→	5	↓	121	↓	1,384	↑	98	↓	285	↑	-	-
熊本	30,200	↓	↓	668	↑	19	↑	359	↓	1,672	↓	8,519	↑	784	↓	2,127	↑	45	→
大分	18,800	↓	↓	114	↑	-	↑	16	↓	1,802	↑	2,589	↑	612	↑	1,338	→	18	↓
宮崎	13,400	↓	↓	1,909	↑	23	↓	17	↑	687	↑	6,933	↑	18	↓	221	↓	-	-
鹿児島	16,600	↓	↓	1,432	↓	1	→	14	↓	835	↑	3,667	↑	72	↑	325	↑	-	-
沖縄	604	↓	↓	33	↑	-	-	2	↓	1	↑	12	↑	-	-	-	-	-	-

注1：主食用米、戦略作物及び備蓄米の「5年産意向(対前年実績)」は、4年産実績と比較し、「↑」：増加傾向(1%超増加)、「→」：前年並み(増減1%以内)、「↓」：減少傾向(1%超減少)で分類。
 注2：主食用米の「4年産実績」は、4年12月統計部公表の主食用作付面積。
 注3：加工用米、新市場開拓用米、米粉用米、飼料用米、WCS用稲の4年産実績は、取組計画認定面積。
 注4：麦・大豆の4年産実績は、地方農政局等が都道府県再生協議会等に聞き取った面積(基幹作)。
 注5：備蓄米の4年産実績は、地域農業再生協議会が把握した面積。

ふるさと納税返礼品用及びインターネット等通信による販売数量の状況について

- ふるさと納税返礼品用及びインターネット等通信による販売の実態把握を目的として、出荷又は販売事業者のうち、玄米の取扱数量が年間500トン以上の事業者（約1,300事業者）を対象に調査を実施。
- 令和4年度におけるふるさと納税返礼品用の販売は2.7万トン（対前年比+12%）。
- 同年度におけるインターネット等通信による販売は8.8万トン（対前年比-2%）。
- ふるさと納税返礼品用及びインターネット等通信による販売を合わせた数量の約11.5万トンは集荷業者を通じて取引される米の流通量の約3%。

【ふるさと納税返礼品用の販売数量推移(速報)】

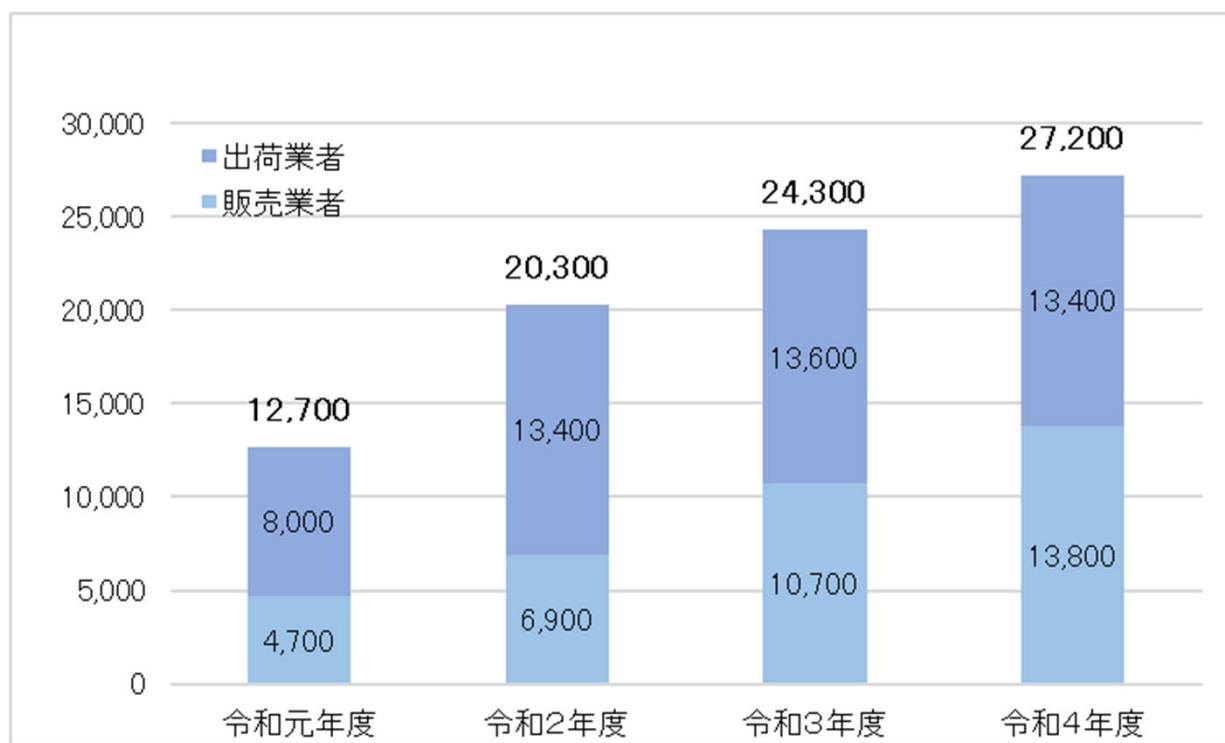

(単位: 玄米トン)

	令和元年度	令和2年度	令和3年度	令和4年度
販売数量	12,700	20,300 (+60%)	24,300 (+20%)	27,200 (+12%)
うち出荷業者	8,000	13,400 (+68%)	13,600 (+1%)	13,400 (-1%)
うち販売業者	4,700	6,900 (+47%)	10,700 (+55%)	13,800 (+29%)

資料 農林水産省「米穀の取引に関する報告」

※1 米穀の出荷又は販売事業者のうち、玄米の取扱数量が年間500トン以上の事業者（約1,300事業者）を対象に調査

※2 販売数量は100トン未満を四捨五入

※3 販売数量はラウンドの関係で計と内訳が一致しない場合がある

※4 販売数量のうち、精米販売分は玄米に換算（÷0.906）

※5 括弧書きは対前年比

【ECサイトの販売数量推移(速報)】

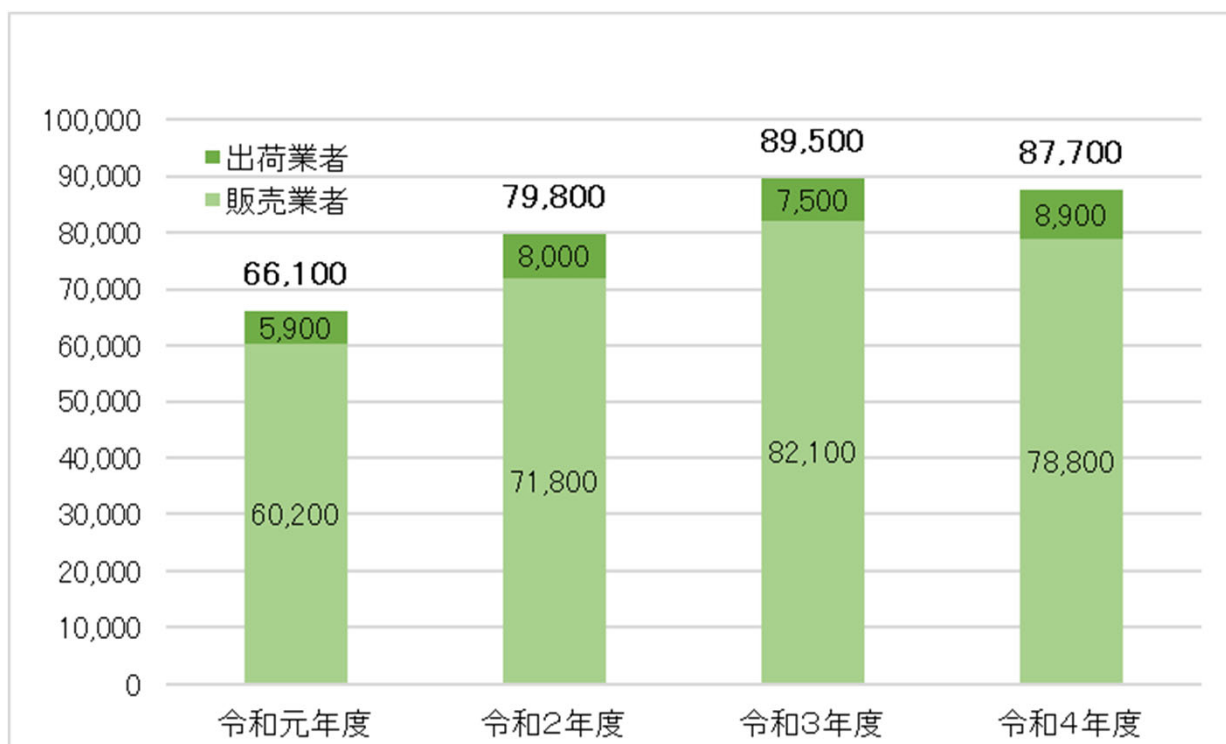

(単位: 玄米トン)

	令和元年度	令和2年度	令和3年度	令和4年度
販売数量	66,100	79,800 (+21%)	89,500 (+12%)	87,700 (-2%)
うち出荷業者	5,900	8,000 (+36%)	7,500 (-6%)	8,900 (+19%)
うち販売業者	60,200	71,800 (+19%)	82,100 (+14%)	78,800 (-4%)

資料 農林水産省「米穀の取引に関する報告」

- ※1 米穀の出荷又は販売事業者のうち、玄米の取扱数量が年間500トン以上の事業者（約1,300事業者）を対象に調査
- ※2 販売数量は100トン未満を四捨五入
- ※3 販売数量はラウンドの関係で計と内訳が一致しない場合がある
- ※4 販売数量のうち、精米販売分は玄米に換算（÷0.906）
- ※5 括弧書きは対前年比

1 米の民間在庫情報

1 民間在庫の推移

(1) 全国段階の民間在庫の推移（うるち米）（速報）

民間在庫の累年データについては、農林水産省ホームページの「農産」の分野別分類「米(稲)・麦・大豆」、品目別分類「米の相対取引価格・数量、契約・販売状況、民間在庫の推移等」から御覧いただけます。
【 <https://www.maff.go.jp/j/seisan/keikaku/soukatu/aitaikakaku.html> 】

- 令和5年6月末の出荷及び販売段階における民間在庫は、対前年同月差▲18万トンの153万トンとなっている。また、流通段階別で見ると出荷段階で対前年同月差▲18万トンの121万トン、販売段階で±0万トンの33万トンとなっている。

※ 産地別の在庫量は、「在庫-5」以降を参照。

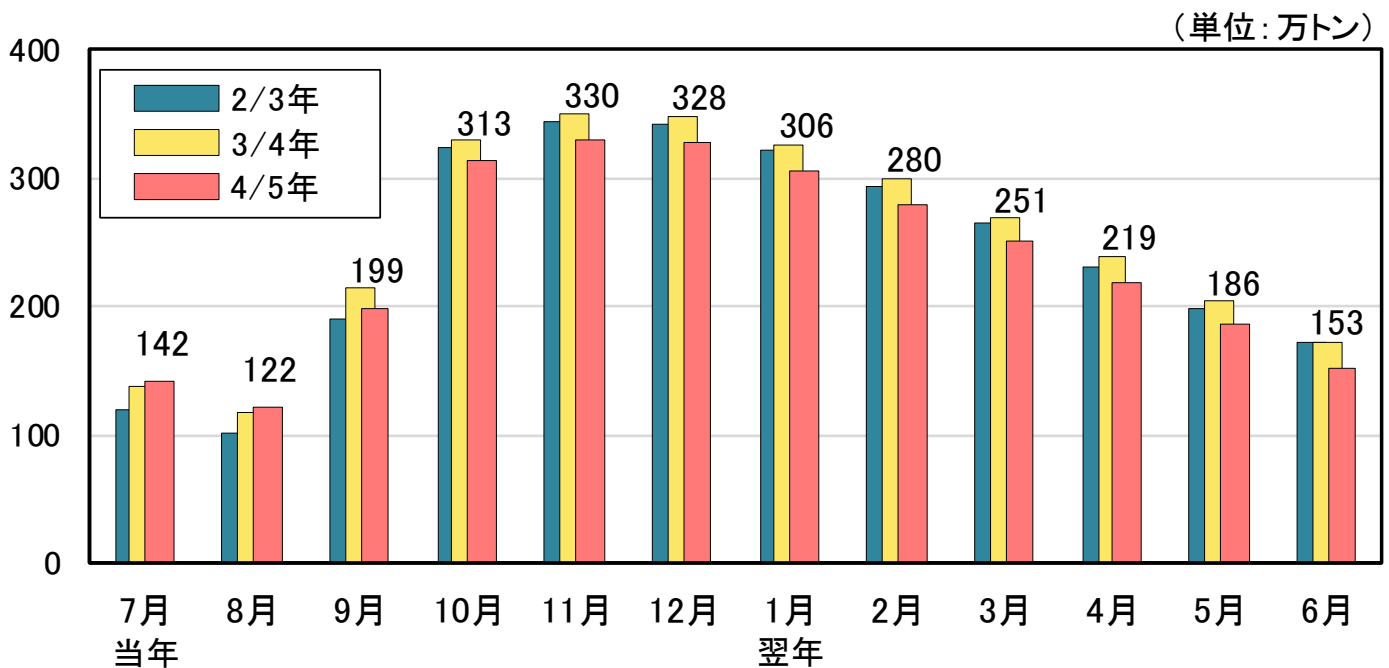

【全国段階の民間在庫の推移(うるち米)】

【出荷＋販売段階】

(単位: 万玄米トン)

	当年 7月	8月	9月	10月	11月	12月	翌年 1月	2月	3月	4月	5月	6月
28/29年	114	93	177	314	338	329	306	282	248	212	177	141
対前年差	▲16	▲19	▲7	▲7	▲3	▲8	▲8	▲6	▲6	▲5	▲7	▲7
28年産米	1	14	122	267	299	299	284	264	233	201	167	135
1年古米(27年産)	104	72	48	38	30	22	16	12	9	7	5	4
29/30年	108	88	155	283	315	311	288	263	234	201	167	134
対前年差	▲6	▲5	▲22	▲30	▲22	▲18	▲18	▲18	▲13	▲11	▲10	▲6
29年産米	1	15	104	241	282	287	270	249	223	192	160	129
1年古米(28年産)	103	71	48	38	29	20	14	11	8	6	5	4
30/元年	102	87	151	288	305	301	282	258	227	192	161	131
対前年差	▲6	▲1	▲4	+5	▲10	▲10	▲6	▲5	▲7	▲9	▲5	▲3
30年産米	1	18	103	248	273	277	263	244	216	184	155	126
1年古米(29年産)	97	67	45	37	28	20	16	12	9	7	5	4
元/2年	99	79	161	294	315	318	295	266	233	204	178	154
対前年差	▲3	▲9	+10	+6	+10	+17	+13	+7	+6	+11	+16	+23
元年産米	0	10	115	255	283	294	276	250	221	193	169	146
1年古米(30年産)	95	66	43	34	25	16	12	9	7	5	4	3
2/3年	119	101	190	324	344	342	321	293	265	230	199	173
対前年差	+20	+21	+29	+30	+29	+24	+26	+27	+31	+27	+21	+19
2年産米	0	12	124	266	297	304	291	269	245	214	185	162
1年古米(元年産)	112	84	61	51	40	31	23	17	13	11	9	7
3/4年	138	118	214	330	351	349	326	299	270	238	204	172
対前年差	+19	+17	+24	+6	+6	+7	+5	+6	+6	+7	+5	▲1
3年産米	0	11	129	253	285	293	278	258	236	208	179	149
1年古米(2年産)	129	99	77	68	57	47	39	33	28	23	19	17
4/5年	142	122	199	313	330	328	306	280	251	219	186	153
対前年差	+4	+4	▲15	▲18	▲21	▲21	▲20	▲19	▲20	▲18	▲19	▲18
4年産米	1	12	112	236	263	273	259	240	217	191	163	134
1年古米(3年産)	124	94	71	59	49	40	33	26	21	17	14	11

資料： 農林水産省「米穀の取引に関する報告」

- 注： 1 水稲うるちもみ及び水稲うるち玄米（醸造用玄米を含む。）の月末在庫量（玄米換算）の値である。
 2 出荷段階は、全農、道県経済連、県単一農協、道県出荷団体（年間の玄米仕入数量が5,000トン以上）、出荷業者（年間の玄米仕入量が500トン以上）である。
 3 販売段階は、米穀の販売の事業を行う者（年間の玄米仕入量が4,000トン以上）である。
 4 期間については、4/5年であれば、令和4年7月～5年6月である。
 5 年産の特定できない未検査米等を含んでいるため、当該年産米と1年古米の計と一致しない。

【出荷段階】

(単位: 万玄米トン)

	当年 7月	8月	9月	10月	11月	12月	翌年 1月	2月	3月	4月	5月	6月
28/29年	89	70	145	261	284	276	260	236	201	170	142	112
対前年差	▲16	▲20	▲12	▲17	▲11	▲16	▲13	▲12	▲9	▲7	▲7	▲5
28年産米	1	11	108	239	268	265	252	230	197	167	139	111
1年古米(27年産)	84	56	35	19	14	9	6	5	3	2	2	1
29/30年	84	66	124	231	262	257	240	218	186	158	130	103
対前年差	▲4	▲4	▲21	▲30	▲23	▲19	▲20	▲18	▲14	▲13	▲12	▲9
29年産米	0	11	89	211	247	248	233	213	183	155	128	102
1年古米(28年産)	83	54	34	19	13	9	6	4	3	2	2	1
30/元年	76	63	120	236	252	249	235	215	183	150	127	101
対前年差	▲8	▲3	▲4	+5	▲10	▲8	▲5	▲3	▲4	▲7	▲4	▲2
30年産米	1	14	90	219	240	240	228	211	180	148	125	100
1年古米(29年産)	74	48	30	15	11	7	5	4	3	2	2	1
元/2年	74	55	128	238	257	261	244	219	184	157	138	109
対前年差	▲2	▲8	+8	+2	+5	+13	+9	+4	+1	+7	+11	+8
元年産米	0	7	99	222	246	254	238	214	181	155	136	108
1年古米(30年産)	73	47	28	14	9	6	4	3	2	2	1	1
2/3年	84	70	151	265	285	284	269	245	217	186	162	132
対前年差	+10	+15	+23	+27	+27	+22	+26	+27	+33	+29	+24	+23
2年産米	0	9	108	236	263	268	258	237	211	182	158	129
1年古米(元年産)	82	60	42	28	20	14	10	7	5	4	3	3
3/4年	106	90	178	277	298	296	279	256	226	196	169	139
対前年差	+22	+20	+27	+12	+13	+12	+10	+11	+9	+10	+7	+7
3年産米	0	8	115	227	255	261	249	231	206	179	154	126
1年古米(2年産)	103	80	61	47	40	33	28	24	19	16	14	13
4/5年	116	98	166	262	277	276	259	236	204	176	149	121
対前年差	+10	+8	▲12	▲15	▲21	▲20	▲20	▲20	▲22	▲20	▲20	▲18
4年産米	0	9	97	208	231	239	228	210	185	160	136	110
1年古米(3年産)	103	78	58	44	36	29	24	19	14	11	9	7

※本表の注意点は前頁の出荷+販売段階の脚注を参照

【販売段階】

(単位: 万玄米トン)

	当年 7月	8月	9月	10月	11月	12月	翌年 1月	2月	3月	4月	5月	6月
28/29年	25	24	32	53	53	53	46	45	47	42	35	29
対前年差	+1	+1	+5	+10	+8	+8	+5	+7	+3	+2	±0	▲2
28年産米	0	3	14	28	31	35	31	33	37	34	28	25
1年古米(27年産)	19	16	13	20	17	13	9	7	6	4	3	3
29/30年	23	22	31	52	54	54	48	45	48	44	37	31
対前年差	▲2	▲1	▲1	±0	+1	+1	+3	±0	+1	+2	+2	+2
29年産米	0	4	15	30	35	39	37	36	40	37	32	28
1年古米(28年産)	20	16	13	20	16	12	8	7	5	4	3	2
30/元年	26	25	31	53	53	53	47	43	44	42	35	30
対前年差	+3	+2	±0	±0	±0	▲1	▲1	▲2	▲4	▲2	▲2	▲1
30年産米	0	4	13	29	33	37	34	33	36	36	30	27
1年古米(29年産)	23	19	16	21	17	13	10	8	6	5	4	3
元/2年	26	24	33	56	58	57	51	47	49	46	40	45
対前年差	±0	▲1	+2	+3	+4	+4	+4	+4	+5	+4	+5	+14
元年産米	0	3	16	32	37	40	38	36	40	38	33	38
1年古米(30年産)	22	18	15	20	15	10	8	6	5	4	3	2
2/3年	35	31	39	59	60	58	52	48	48	44	37	41
対前年差	+10	+7	+6	+3	+2	+1	+1	+1	▲2	▲2	▲3	▲4
2年産米	0	3	15	30	34	36	33	32	34	33	27	33
1年古米(元年産)	30	24	19	23	20	16	13	10	9	7	6	4
3/4年	32	28	36	53	53	53	46	43	44	42	35	32
対前年差	▲3	▲2	▲3	▲5	▲7	▲5	▲6	▲4	▲3	▲2	▲2	▲8
3年産米	0	3	14	26	30	32	29	28	30	30	25	24
1年古米(2年産)	25	20	16	20	16	14	11	9	9	7	5	4
4/5年	26	25	33	50	52	52	47	44	46	43	36	33
対前年差	▲6	▲4	▲3	▲3	▲1	▲1	+1	+1	+2	+2	+1	±0
4年産米	0	3	15	28	32	34	31	31	32	31	26	24
1年古米(3年産)	20	17	13	15	13	11	8	7	8	7	5	4

※本表の注意点は前頁の出荷+販売段階の脚注を参照

(2) 産地別民間在庫の状況

単位：千玄米トン

	4年	4年	5年	対前年	対前年	5年	対前月	対前年	対前年
	5月	6月	5月	同月差	同月比	6月	差	同月差	同月比
	①	②	③	④=③-①	⑤=③/①	⑥	⑦=⑥-③	⑧=⑥-②	⑨=⑥/②
	(千玄米トン)	(千玄米トン)	(千玄米トン)	(千玄米トン)	(%)	(千玄米トン)	(千玄米トン)	(千玄米トン)	(%)
北海道	234.9	196.0	195.5	▲ 39.4	▲ 16.8%	161.0	▲ 34.4	▲ 34.9	▲ 17.8%
青森	89.5	76.7	86.4	▲ 3.1	▲ 3.5%	76.0	▲ 10.4	▲ 0.7	▲ 0.9%
岩手	107.8	94.0	91.1	▲ 16.8	▲ 15.6%	75.9	▲ 15.2	▲ 18.1	▲ 19.3%
宮城	144.2	126.2	117.4	▲ 26.9	▲ 18.6%	101.4	▲ 15.9	▲ 24.8	▲ 19.6%
秋田	163.7	136.0	124.2	▲ 39.5	▲ 24.2%	98.4	▲ 25.8	▲ 37.6	▲ 27.6%
山形	124.7	107.3	117.3	▲ 7.4	▲ 6.0%	98.8	▲ 18.4	▲ 8.5	▲ 7.9%
福島	109.3	94.4	101.0	▲ 8.3	▲ 7.6%	87.7	▲ 13.3	▲ 6.7	▲ 7.1%
茨城	72.3	59.9	73.1	+ 0.8	+ 1.1%	60.3	▲ 12.8	+ 0.4	+ 0.7%
栃木	134.4	116.6	105.2	▲ 29.3	▲ 21.8%	88.3	▲ 16.9	▲ 28.3	▲ 24.3%
群馬	13.6	11.5	17.0	+ 3.4	+ 25.4%	13.7	▲ 3.3	+ 2.2	+ 19.3%
埼玉	23.3	19.3	22.9	▲ 0.4	▲ 1.7%	19.1	▲ 3.8	▲ 0.2	▲ 1.3%
千葉	44.2	30.1	30.1	▲ 14.1	▲ 31.8%	21.1	▲ 9.0	▲ 9.0	▲ 29.8%
東京	0.0	0.0	0.0	+ 0.0	-	0.0	0.0	+ 0.0	-
神奈川	1.0	0.8	1.1	+ 0.1	+ 12.7%	0.8	▲ 0.3	+ 0.1	+ 7.0%
山梨	2.4	2.0	3.1	+ 0.7	+ 30.7%	2.5	▲ 0.6	+ 0.5	+ 23.1%
長野	43.8	38.2	43.1	▲ 0.7	▲ 1.5%	37.2	▲ 5.9	▲ 1.0	▲ 2.7%
静岡	7.6	5.7	8.2	+ 0.6	+ 8.1%	6.1	▲ 2.2	+ 0.4	+ 7.0%
新潟	131.1	106.9	140.0	+ 8.9	+ 6.8%	113.5	▲ 26.5	+ 6.6	+ 6.2%
富山	51.7	39.0	53.1	+ 1.4	+ 2.7%	43.4	▲ 9.7	+ 4.4	+ 11.2%
石川	38.7	31.9	38.5	▲ 0.2	▲ 0.4%	31.6	▲ 6.9	▲ 0.3	▲ 1.1%
福井	31.7	26.0	26.5	▲ 5.2	▲ 16.4%	21.0	▲ 5.5	▲ 5.1	▲ 19.5%
岐阜	19.9	17.3	23.0	+ 3.1	+ 15.7%	20.3	▲ 2.7	+ 3.0	+ 17.5%
愛知	20.8	16.6	20.9	+ 0.1	+ 0.7%	16.4	▲ 4.6	▲ 0.2	▲ 1.4%
三重	21.0	15.8	16.5	▲ 4.6	▲ 21.7%	12.0	▲ 4.4	▲ 3.8	▲ 24.0%
滋賀	36.3	29.5	33.9	▲ 2.3	▲ 6.5%	26.9	▲ 7.0	▲ 2.5	▲ 8.6%
京都	5.9	4.6	6.4	+ 0.6	+ 9.4%	4.8	▲ 1.6	+ 0.2	+ 4.9%
大阪	0.9	0.7	1.2	+ 0.4	+ 41.5%	1.0	▲ 0.3	+ 0.3	+ 40.4%
兵庫	26.6	22.9	28.0	+ 1.4	+ 5.4%	23.1	▲ 4.9	+ 0.2	+ 0.9%
奈良	6.0	5.2	7.9	+ 1.9	+ 31.8%	6.7	▲ 1.2	+ 1.5	+ 29.8%
和歌山	0.9	0.9	1.8	+ 0.9	+ 97.6%	1.6	▲ 0.3	+ 0.7	+ 84.2%
鳥取	21.3	18.0	15.7	▲ 5.6	▲ 26.4%	12.5	▲ 3.2	▲ 5.5	▲ 30.7%
島根	19.2	15.0	18.3	▲ 1.0	▲ 5.0%	14.6	▲ 3.7	▲ 0.4	▲ 2.8%
岡山	29.0	23.8	28.7	▲ 0.4	▲ 1.3%	23.7	▲ 4.9	▲ 0.1	▲ 0.2%
広島	24.2	20.5	22.9	▲ 1.3	▲ 5.3%	18.2	▲ 4.7	▲ 2.2	▲ 10.9%
山口	21.5	18.9	25.2	+ 3.6	+ 16.9%	21.2	▲ 4.0	+ 2.3	+ 11.9%
徳島	5.1	3.5	4.0	▲ 1.1	▲ 21.1%	2.9	▲ 1.1	▲ 0.6	▲ 16.9%
香川	11.8	10.1	10.3	▲ 1.4	▲ 12.2%	8.2	▲ 2.2	▲ 1.9	▲ 18.8%
愛媛	7.2	6.0	10.8	+ 3.6	+ 49.8%	9.0	▲ 1.8	+ 3.0	+ 50.1%
高知	5.0	4.1	4.8	▲ 0.2	▲ 3.1%	3.6	▲ 1.2	▲ 0.5	▲ 12.7%
福岡	42.5	35.4	42.0	▲ 0.6	▲ 1.4%	33.7	▲ 8.2	▲ 1.6	▲ 4.7%
佐賀	23.6	20.5	22.2	▲ 1.4	▲ 5.8%	18.9	▲ 3.3	▲ 1.6	▲ 8.0%
長崎	7.2	6.2	5.5	▲ 1.7	▲ 24.1%	4.2	▲ 1.3	▲ 2.0	▲ 31.8%
熊本	29.8	25.4	26.5	▲ 3.3	▲ 11.2%	20.7	▲ 5.8	▲ 4.7	▲ 18.6%
大分	13.1	11.4	12.0	▲ 1.1	▲ 8.7%	9.7	▲ 2.3	▲ 1.7	▲ 14.7%
宮崎	9.3	7.8	6.6	▲ 2.7	▲ 28.9%	4.6	▲ 2.0	▲ 3.1	▲ 40.3%
鹿児島	14.9	13.5	17.7	+ 2.7	+ 18.4%	14.8	▲ 2.9	+ 1.3	+ 9.4%
沖縄	0.1	0.4	0.0	+ 0.0	▲ 24.5%	0.4	0.4	+ 0.0	▲ 2.2%
全国	204万ト	172万ト	186万ト	▲ 19万ト	▲ 9.1%	153万ト	▲ 32万ト	▲ 18万ト	▲ 10.7%

資料：農林水産省「米穀の取引に関する報告」

- 注：1 水稲うるちもみ及び水稲うるち玄米（醸造用玄米を含む。）の月末在庫量（玄米換算）の値である。
 2 出荷段階は、全農、道県経済連、県単一農協、道県出荷団体（年間の玄米仕入数量が5,000トン以上）、出荷業者（年間の玄米仕入量が500トン以上）である。
 3 販売段階は、米穀の販売の事業を行う者（年間の玄米仕入量が4,000トン以上）である。
 4 全国欄には産地の特定が出来ない未検査米等を含んでいるため、産地の合計と一致しない。

(3) 令和3・4年産の産地別民間在庫の推移（うるち米）（速報）

（北海道から秋田）

（単位：千玄米トン）

		4年 7月	8月	9月	10月	11月	12月	5年 1月	2月	3月	4月	5月	6月
北海道	出荷＋販売段階	158.7	125.1	198.5	314.0	331.4	342.0	324.1	295.8	268.9	234.0	195.5	161.0
	4年産米			104.0	232.8	263.6	285.5	277.7	257.4	232.1	204.1	173.2	143.6
	1年古米(3年産)	139.1	107.3	78.9	69.2	57.4	47.8	39.0	32.1	31.4	26.3	19.8	15.7
	出荷段階	134.6	105.1	173.4	265.5	282.3	283.2	270.9	237.9	210.3	181.0	153.8	124.5
	4年産米			92.1	199.2	225.5	237.0	232.3	205.4	183.0	160.2	138.4	113.0
	1年古米(3年産)	118.2	89.9	67.9	56.2	47.9	39.0	32.2	27.0	22.3	17.8	13.4	10.5
	販売段階	24.1	20.0	25.1	48.5	49.1	58.7	53.2	57.8	58.7	52.9	41.7	36.5
	4年産米			11.9	33.7	38.1	48.5	45.4	52.1	49.1	43.8	34.8	30.6
	1年古米(3年産)	20.9	17.4	11.1	13.1	9.5	8.8	6.8	5.1	9.1	8.5	6.4	5.2
青森	出荷＋販売段階	63.7	48.9	57.8	132.3	149.2	147.1	141.8	125.1	112.3	100.0	86.4	76.0
	4年産米			21.6	102.7	122.9	127.0	126.8	114.1	104.4	93.4	80.8	71.5
	1年古米(3年産)	50.1	36.2	24.5	18.9	14.9	11.0	7.8	5.3	3.2	2.9	2.5	2.1
	出荷段階	53.0	39.4	50.4	118.2	131.6	129.3	126.5	109.9	95.3	81.5	70.9	59.5
	4年産米			21.2	95.4	113.4	115.5	115.7	101.8	89.8	77.6	67.5	56.7
	1年古米(3年産)	40.5	27.8	18.6	13.5	10.7	7.5	5.2	3.3	1.7	1.0	0.9	0.8
	販売段階	10.8	9.5	7.3	14.1	17.7	17.8	15.3	15.2	17.0	18.5	15.5	16.5
	4年産米			0.4	7.3	9.6	11.5	11.0	12.3	14.7	15.9	13.4	14.8
	1年古米(3年産)	9.6	8.4	5.9	5.4	4.2	3.6	2.6	2.0	1.5	1.9	1.6	1.3
岩手	出荷＋販売段階	80.5	66.5	58.4	129.0	135.5	160.9	147.2	131.8	117.0	105.1	91.1	75.9
	4年産米			7.4	83.1	98.0	128.0	120.2	110.1	101.1	92.3	81.4	69.2
	1年古米(3年産)	76.4	63.1	48.3	43.7	36.0	31.9	26.2	21.1	15.4	12.4	9.4	6.6
	出荷段階	72.9	59.1	52.1	115.0	121.1	145.6	134.8	120.8	106.7	93.5	81.9	68.2
	4年産米			6.6	76.2	89.3	119.1	112.1	101.9	92.9	82.5	73.5	62.2
	1年古米(3年産)	69.6	56.4	43.3	37.1	30.7	25.9	22.1	18.4	13.5	10.8	8.2	5.8
	販売段階	7.7	7.3	6.3	13.9	14.4	15.2	12.3	10.9	10.3	11.6	9.2	7.7
	4年産米			0.7	6.9	8.7	8.9	8.0	8.1	8.2	9.8	7.9	7.0
	1年古米(3年産)	6.8	6.7	5.0	6.6	5.3	6.0	4.1	2.6	1.9	1.6	1.2	0.7
宮城	出荷＋販売段階	112.7	92.5	109.0	184.9	182.3	178.9	172.4	172.3	154.5	136.1	117.4	101.4
	4年産米		0.0	32.1	118.9	125.5	132.2	134.6	142.6	131.2	120.5	107.3	93.8
	1年古米(3年産)	97.8	79.0	64.5	54.6	46.8	38.1	30.4	23.5	18.0	11.1	6.4	4.7
	出荷段階	98.8	80.4	96.1	164.5	162.3	158.7	154.8	157.1	137.6	119.0	104.8	90.2
	4年産米			28.9	107.8	113.8	119.2	122.7	132.0	120.8	108.9	98.1	85.1
	1年古米(3年産)	85.7	68.7	56.5	46.9	40.1	32.2	25.7	19.5	12.0	6.2	3.4	2.7
	販売段階	14.0	12.1	12.9	20.4	19.9	20.3	17.6	15.2	16.8	17.1	12.6	11.2
	4年産米		0.0	3.2	11.1	11.7	13.1	11.9	10.5	10.4	11.6	9.2	8.7
	1年古米(3年産)	12.1	10.3	8.1	7.6	6.8	5.9	4.7	4.0	5.9	4.9	2.9	2.0
秋田	出荷＋販売段階	108.2	79.7	118.8	257.8	267.3	256.1	230.8	205.3	178.4	151.4	124.2	98.4
	4年産米			64.6	209.8	223.8	219.3	198.9	177.6	155.3	132.6	108.7	85.6
	1年古米(3年産)	94.0	66.8	42.7	37.0	33.1	27.3	23.7	21.0	17.3	14.2	12.0	10.2
	出荷段階	93.1	65.8	107.3	237.7	245.9	234.5	212.4	188.3	158.7	132.4	109.2	85.0
	4年産米			61.9	198.7	209.8	203.8	185.5	164.9	139.3	116.7	95.8	74.1
	1年古米(3年産)	81.8	55.2	35.4	29.4	27.0	22.6	19.9	17.5	14.5	11.6	10.6	9.0
	販売段階	15.1	13.9	11.6	20.1	21.4	21.5	18.4	17.0	19.7	19.0	15.0	13.4
	4年産米			2.7	11.1	14.0	15.5	13.4	12.7	16.0	15.8	12.9	11.6
	1年古米(3年産)	12.1	11.6	7.3	7.7	6.0	4.7	3.8	3.4	2.9	2.5	1.4	1.2

資料：農林水産省「米穀の取引に関する報告」

- 注：1 水稲うるちのみ及び水稲うるち玄米（醸造用玄米を含む。）の月末在庫量（玄米換算）の値である。
 2 出荷段階は、全農、道県経済連、県単一農協、道県出荷団体（年間の玄米仕入数量が5,000トン以上）、出荷業者（年間の玄米仕入量が500トン以上）である。
 3 販売段階は、米穀の販売の事業を行う者（年間の玄米仕入量が4,000トン以上）である。

(山形から埼玉)

(単位:千玄米トン)

		4年 7月	8月	9月	10月	11月	12月	5年 1月	2月	3月	4月	5月	6月
山形	出荷+販売段階	92.2	70.8	81.5	173.6	188.3	196.7	180.8	168.1	154.8	136.7	117.3	98.8
	4年産米		0.0	29.2	132.8	155.7	171.4	160.5	152.9	140.5	125.4	108.6	92.0
	1年古米(3年産)	88.3	67.4	49.3	38.3	30.5	23.7	19.1	14.3	13.5	10.6	8.1	6.3
	出荷段階	81.2	60.8	71.7	158.1	172.4	179.3	165.9	154.7	138.8	121.6	102.5	85.1
	4年産米			28.0	124.4	146.0	159.7	150.0	143.2	129.8	114.8	97.1	81.2
	1年古米(3年産)	79.2	59.0	42.1	32.3	25.1	18.5	15.0	10.9	8.5	6.4	4.9	3.6
	販売段階	11.0	10.0	9.7	15.4	15.9	17.4	14.9	13.3	16.0	15.1	14.8	13.7
	4年産米		0.0	1.2	8.4	9.7	11.7	10.5	9.7	10.7	10.6	11.5	10.8
	1年古米(3年産)	9.2	8.4	7.3	6.0	5.5	5.2	4.1	3.4	5.0	4.2	3.1	2.7
福島	出荷+販売段階	81.0	63.6	63.7	169.8	176.7	172.8	160.7	146.9	131.7	117.6	101.0	87.7
	4年産米		0.0	13.7	130.5	140.9	146.3	141.1	133.6	122.3	111.5	97.2	84.5
	1年古米(3年産)	75.0	58.9	46.1	36.0	33.1	24.2	17.9	11.8	8.0	5.0	2.9	2.3
	出荷段階	61.8	48.7	51.8	140.4	137.6	134.8	126.2	113.0	100.8	90.1	79.6	68.3
	4年産米			13.0	115.9	119.1	122.4	117.6	108.0	97.5	88.1	78.0	66.9
	1年古米(3年産)	57.5	45.4	36.1	22.2	16.7	10.8	7.4	4.0	2.4	1.4	1.0	0.9
	販売段階	19.2	14.9	11.8	29.4	39.1	38.0	34.5	34.0	30.9	27.5	21.4	19.4
	4年産米		0.0	0.7	14.6	21.9	23.9	23.4	25.5	24.8	23.4	19.1	17.7
	1年古米(3年産)	17.5	13.5	10.0	13.8	16.4	13.3	10.4	7.8	5.6	3.6	1.8	1.4
茨城	出荷+販売段階	48.2	54.8	127.8	143.2	141.2	133.1	123.7	109.9	99.0	85.2	73.1	60.3
	4年産米		18.6	98.1	118.3	119.2	113.1	105.0	92.3	82.7	70.3	59.4	48.1
	1年古米(3年産)	39.2	27.8	22.1	17.7	15.2	13.3	12.0	11.1	10.1	8.9	7.9	7.3
	出荷段階	34.9	38.7	95.8	108.7	108.1	101.2	95.4	85.2	74.3	63.2	53.6	42.5
	4年産米		11.8	73.2	89.2	90.2	84.5	79.5	70.1	60.0	50.1	41.7	31.7
	1年古米(3年産)	27.2	19.7	15.9	13.2	11.9	10.7	10.0	9.4	8.7	7.7	7.0	6.6
	販売段階	13.3	16.1	32.0	34.5	33.1	31.9	28.3	24.7	24.7	22.0	19.5	17.9
	4年産米		6.7	24.9	29.2	29.0	28.6	25.5	22.3	22.6	20.2	17.8	16.4
	1年古米(3年産)	11.9	8.1	6.1	4.5	3.3	2.6	1.9	1.6	1.4	1.2	1.0	0.7
栃木	出荷+販売段階	100.2	82.8	129.1	160.5	170.9	166.7	155.8	146.7	135.3	119.9	105.2	88.3
	4年産米		0.0	60.2	100.8	121.5	126.4	121.6	116.4	108.5	96.4	84.4	70.1
	1年古米(3年産)	80.1	64.3	51.8	43.6	34.6	26.4	21.5	18.4	15.4	13.2	11.5	10.2
	出荷段階	83.6	69.2	111.4	136.3	146.2	143.7	135.6	127.0	113.1	98.7	85.7	70.9
	4年産米		0.0	53.2	87.2	105.7	110.1	106.2	101.0	90.2	78.6	67.9	55.8
	1年古米(3年産)	65.9	52.4	42.0	33.6	26.5	20.5	17.5	14.7	12.0	10.4	9.2	8.0
	販売段階	16.6	13.6	17.7	24.2	24.7	23.0	20.2	19.6	22.2	21.2	19.4	17.4
	4年産米		0.0	7.0	13.6	15.8	16.3	15.4	15.4	18.3	17.8	16.6	14.3
	1年古米(3年産)	14.2	11.9	9.9	10.0	8.1	5.9	4.0	3.7	3.4	2.8	2.3	2.2
群馬	出荷+販売段階	10.9	10.7	10.0	9.2	19.7	27.6	28.6	27.0	24.1	21.5	17.0	13.7
	4年産米			0.0	1.2	12.9	22.5	23.7	22.6	21.4	19.1	14.9	11.7
	1年古米(3年産)	8.2	8.1	7.7	5.7	4.5	3.0	2.7	2.3	0.7	0.5	0.4	0.4
	出荷段階	8.9	8.5	7.6	7.0	16.9	24.7	25.6	23.0	20.2	17.6	13.5	10.7
	4年産米				1.0	12.0	21.0	22.2	19.9	18.4	15.9	12.0	9.3
	1年古米(3年産)	7.0	6.6	5.9	4.4	3.3	2.0	1.7	1.6	0.2	0.2	0.1	0.1
	販売段階	1.9	2.2	2.4	2.1	2.7	2.9	3.0	3.9	3.9	3.9	3.6	3.1
	4年産米			0.0	0.2	1.0	1.4	1.5	2.7	3.0	3.2	2.9	2.5
	1年古米(3年産)	1.3	1.6	1.8	1.4	1.2	0.9	1.0	0.7	0.5	0.3	0.3	0.3
埼玉	出荷+販売段階	16.5	14.2	21.7	34.1	42.7	42.1	40.1	36.0	30.4	27.0	22.9	19.1
	4年産米		0.5	10.3	22.9	32.8	33.3	32.1	29.1	24.0	21.0	17.4	14.1
	1年古米(3年産)	13.6	10.9	8.9	9.0	7.9	6.9	6.2	5.3	4.8	4.6	4.2	4.0
	出荷段階	14.2	12.0	18.0	27.3	35.1	34.0	32.7	29.5	24.4	21.7	18.5	15.0
	4年産米		0.1	8.4	18.4	26.8	26.5	25.8	23.3	18.5	16.0	13.2	10.2
	1年古米(3年産)	11.4	9.2	7.3	6.8	6.2	5.6	5.2	4.6	4.4	4.3	4.1	3.9
	販売段階	2.3	2.2	3.7	6.8	7.6	8.1	7.4	6.5	6.0	5.3	4.4	4.1
	4年産米		0.4	1.9	4.5	5.9	6.8	6.3	5.8	5.5	5.0	4.2	3.9
	1年古米(3年産)	2.2	1.7	1.6	2.2	1.6	1.2	1.0	0.7	0.4	0.3	0.1	0.1

※本表の注意点は「在庫-5」の脚注を参照。

(千葉から静岡)

(単位:千玄米トン)

		4年 7月	8月	9月	10月	11月	12月	5年 1月	2月	3月	4月	5月	6月
千葉	出荷+販売段階	21.4	48.6	88.6	85.0	78.7	70.4	62.6	55.4	47.8	39.6	30.1	21.1
	4年産米	0.0	33.4	75.9	74.3	68.8	61.9	54.9	48.5	41.9	34.8	26.4	18.0
	1年古米(3年産)	9.1	4.0	2.2	1.6	1.3	0.8	0.6	0.5	0.4	0.3	0.2	0.2
	出荷段階	13.2	39.4	73.8	71.1	66.9	59.8	54.0	47.7	40.1	32.5	23.5	13.8
	4年産米		30.3	65.4	63.7	59.7	53.2	47.7	42.1	35.3	28.7	20.6	11.5
	1年古米(3年産)	5.3	1.4	0.7	0.4	0.3	0.1	0.0	0.0	0.0	0.0	0.0	0.0
	販売段階	8.2	9.2	14.8	13.9	11.8	10.5	8.6	7.6	7.7	7.0	6.6	7.4
	4年産米	0.0	3.1	10.6	10.6	9.2	8.7	7.1	6.4	6.6	6.1	5.8	6.5
	1年古米(3年産)	3.8	2.6	1.5	1.3	1.0	0.7	0.6	0.5	0.3	0.2	0.2	0.2
東京	出荷+販売段階	0.0	0.0	0.0	0.0	0.0	0.0	0.0	0.0	0.0	0.0	0.0	0.0
	4年産米				0.0	0.0	0.0	0.0	0.0	0.0	0.0	0.0	0.0
	1年古米(3年産)	0.0	0.0	0.0	0.0	0.0							
	出荷段階												
	4年産米												
	1年古米(3年産)												
	販売段階	0.0	0.0	0.0	0.0	0.0	0.0	0.0	0.0	0.0	0.0	0.0	0.0
	4年産米				0.0	0.0	0.0	0.0	0.0	0.0	0.0	0.0	0.0
	1年古米(3年産)	0.0	0.0	0.0	0.0	0.0							
神奈川	出荷+販売段階	0.7	0.5	0.6	2.6	2.6	2.5	2.2	1.9	1.8	1.5	1.1	0.8
	4年産米			0.3	2.5	2.5	2.5	2.2	1.9	1.8	1.5	1.1	0.8
	1年古米(3年産)	0.7	0.5	0.3	0.1	0.0	0.0	0.0	0.0	0.0	0.0	0.0	0.0
	出荷段階	0.6	0.5	0.5	2.5	2.4	2.4	2.1	1.9	1.7	1.4	1.0	0.8
	4年産米			0.3	2.4	2.4	2.4	2.1	1.8	1.7	1.4	1.0	0.7
	1年古米(3年産)	0.6	0.4	0.2	0.1	0.0	0.0	0.0	0.0	0.0	0.0	0.0	0.0
	販売段階	0.1	0.0	0.1	0.1	0.1	0.1	0.1	0.1	0.1	0.1	0.1	0.1
	4年産米			0.0	0.1	0.1	0.1	0.1	0.1	0.0	0.1	0.1	0.1
	1年古米(3年産)	0.1	0.0	0.1	0.0	0.0	0.0	0.0	0.0	0.0	0.0	0.0	0.0
山梨	出荷+販売段階	1.7	1.3	1.9	3.8	4.0	5.0	4.7	4.4	4.0	3.5	3.1	2.5
	4年産米			1.0	3.2	3.6	4.8	4.5	4.2	3.9	3.5	3.1	2.4
	1年古米(3年産)	1.7	1.3	0.9	0.6	0.4	0.2	0.2	0.1	0.1	0.0	0.0	0.0
	出荷段階	1.4	1.0	1.7	3.5	3.6	4.6	4.2	3.9	3.6	3.2	2.8	2.2
	4年産米			1.0	3.1	3.3	4.4	4.1	3.9	3.5	3.1	2.7	2.2
	1年古米(3年産)	1.4	1.0	0.6	0.4	0.3	0.1	0.1	0.1	0.1	0.0	0.0	0.0
	販売段階	0.3	0.3	0.3	0.3	0.4	0.5	0.5	0.4	0.4	0.3	0.3	0.3
	4年産米			0.0	0.1	0.3	0.4	0.4	0.4	0.4	0.3	0.3	0.3
	1年古米(3年産)	0.3	0.3	0.2	0.2	0.1	0.1	0.1	0.0	0.0	0.0	0.0	0.0
長野	出荷+販売段階	32.6	26.2	35.1	66.8	78.1	75.8	68.4	61.1	54.2	48.3	43.1	37.2
	4年産米			14.5	46.7	62.0	64.6	60.9	56.6	52.4	47.2	42.1	36.4
	1年古米(3年産)	32.0	25.7	20.3	19.7	15.8	11.0	7.3	4.4	1.8	1.1	0.9	0.7
	出荷段階	29.2	23.0	31.8	58.9	70.5	68.6	62.2	55.8	48.7	43.4	38.8	33.3
	4年産米			13.5	43.8	58.0	60.2	56.7	52.4	47.8	42.9	38.4	33.0
	1年古米(3年産)	29.0	22.9	18.2	15.0	12.4	8.4	5.5	3.3	1.0	0.4	0.4	0.2
	販売段階	3.4	3.2	3.3	7.9	7.6	7.2	6.2	5.3	5.5	5.0	4.3	3.9
	4年産米			1.0	2.9	4.0	4.4	4.3	4.1	4.6	4.3	3.7	3.4
	1年古米(3年産)	3.0	2.9	2.1	4.7	3.4	2.6	1.8	1.1	0.8	0.6	0.6	0.4
静岡	出荷+販売段階	4.0	6.0	15.5	21.5	21.6	20.0	17.0	15.2	13.1	10.9	8.2	6.1
	4年産米		3.5	13.9	20.4	21.0	19.5	16.7	15.0	13.0	10.8	8.2	6.0
	1年古米(3年産)	4.0	2.5	1.7	1.1	0.6	0.4	0.3	0.2	0.2	0.1	0.1	0.0
	出荷段階	1.0	2.3	8.3	13.5	14.0	13.2	11.0	9.8	8.5	7.1	5.1	1.6
	4年産米		1.7	8.0	13.3	13.9	13.2	11.0	9.8	8.5	7.1	5.1	1.6
	1年古米(3年産)	1.0	0.5	0.3	0.2	0.1	0.0	0.0	0.0	0.0	0.0	0.0	0.0
	販売段階	3.0	3.8	7.2	8.0	7.6	6.8	6.0	5.4	4.6	3.9	3.2	4.5
	4年産米		1.8	5.9	7.1	7.1	6.3	5.7	5.3	4.4	3.7	3.1	4.4
	1年古米(3年産)	3.0	2.0	1.4	0.9	0.6	0.4	0.3	0.2	0.2	0.1	0.1	0.0

※本表の注意点は「在庫-5」の脚注を参照。

(新潟から愛知)

(単位:千玄米トン)

		4年 7月	8月	9月	10月	11月	12月	5年 1月	2月	3月	4月	5月	6月	
新潟	出荷+販売段階	81.7	55.1	210.0	300.5	293.7	266.6	242.9	220.3	193.6	167.1	140.0	113.5	
	4年産米		0.8	176.6	273.8	272.2	250.0	229.4	209.0	184.1	158.0	132.4	106.8	
	1年古米(3年産)	74.0	47.5	28.1	22.8	19.2	15.5	12.6	10.6	8.9	8.6	7.1	6.2	
	出荷段階	62.7	40.0	189.6	271.6	265.6	238.9	218.8	198.3	171.1	145.5	122.1	97.5	
	4年産米		0.7	164.3	252.4	250.3	227.6	209.2	190.2	164.1	139.0	116.2	92.3	
	1年古米(3年産)	57.3	34.5	21.5	16.6	14.0	11.1	9.5	8.1	6.9	6.5	5.8	5.2	
	販売段階	19.0	15.0	20.5	28.9	28.1	27.7	24.0	22.0	22.5	21.6	17.9	15.9	
	4年産米		0.1	12.3	21.4	21.9	22.4	20.2	18.8	20.0	19.0	16.2	14.5	
	1年古米(3年産)	16.6	13.0	6.6	6.2	5.2	4.4	3.1	2.5	2.0	2.1	1.2	1.0	
	富山	出荷+販売段階	33.1	27.0	72.6	97.8	97.6	95.2	87.6	80.7	68.9	61.3	53.1	43.4
		4年産米		1.1	51.7	82.4	83.7	83.6	77.6	71.9	64.7	57.8	49.5	41.0
		1年古米(3年産)	31.5	24.7	20.2	14.8	13.4	11.3	9.6	8.5	3.9	3.2	3.4	2.1
出荷段階		25.8	20.9	64.5	87.0	87.4	86.4	80.4	74.2	60.9	52.1	45.0	36.9	
4年産米			0.6	47.8	76.8	78.2	78.2	72.9	67.5	59.2	52.1	45.0	36.9	
1年古米(3年産)		25.6	20.2	16.6	10.0	9.0	8.2	7.4	6.7	1.7	0.0			
販売段階		7.4	6.1	8.1	10.8	10.2	8.8	7.2	6.5	7.9	9.2	8.1	6.5	
4年産米			0.4	3.9	5.6	5.4	5.4	4.7	4.4	5.5	5.7	4.5	4.1	
1年古米(3年産)		5.8	4.5	3.6	4.8	4.4	3.1	2.3	1.8	2.2	3.2	3.4	2.1	
石川		出荷+販売段階	32.2	29.5	71.6	85.3	78.6	71.8	66.2	59.8	54.5	45.9	38.5	31.6
		4年産米		3.4	49.1	65.0	60.7	56.7	52.9	47.8	43.1	36.2	30.1	24.2
		1年古米(3年産)	25.9	20.0	16.9	15.0	13.0	10.8	9.4	8.3	8.3	7.2	6.2	5.5
	出荷段階	27.3	24.8	54.7	65.6	60.5	54.9	51.5	46.4	41.0	34.4	29.3	24.9	
	4年産米		1.8	34.3	47.4	44.2	41.1	39.2	35.6	31.7	26.3	22.2	18.5	
	1年古米(3年産)	21.4	17.4	15.2	13.3	11.6	9.8	8.7	7.6	6.7	5.9	5.2	4.6	
	販売段階	5.0	4.7	16.9	19.7	18.1	16.9	14.6	13.3	13.5	11.5	9.2	6.7	
	4年産米		1.6	14.8	17.6	16.5	15.6	13.7	12.2	11.4	9.9	7.8	5.6	
	1年古米(3年産)	4.5	2.6	1.7	1.8	1.3	1.0	0.7	0.7	1.7	1.3	1.0	0.9	
	福井	出荷+販売段階	22.0	24.0	51.6	66.9	62.7	55.1	50.3	44.6	37.6	32.8	26.5	21.0
		4年産米		6.7	37.0	57.1	53.8	47.8	44.2	39.9	35.0	30.9	25.0	19.9
		1年古米(3年産)	18.0	13.6	11.1	6.6	6.0	4.8	3.8	2.8	1.0	0.6	0.4	0.2
出荷段階		17.4	16.5	37.4	50.9	48.1	41.8	38.4	34.1	27.4	24.4	20.2	15.6	
4年産米			2.7	25.5	44.4	42.0	36.2	33.6	30.3	25.6	23.1	19.2	14.8	
1年古米(3年産)		15.0	11.5	9.5	4.3	3.9	3.5	2.8	2.1	0.4	0.1	0.1	0.0	
販売段階		4.6	7.5	14.2	16.0	14.6	13.3	11.9	10.5	10.2	8.3	6.3	5.4	
4年産米			3.9	11.5	12.7	11.8	11.6	10.6	9.6	9.4	7.8	5.9	5.1	
1年古米(3年産)		2.9	2.1	1.6	2.3	2.1	1.3	1.0	0.7	0.6	0.5	0.3	0.2	
岐阜		出荷+販売段階	15.1	13.5	13.1	18.2	24.9	33.9	31.3	29.9	27.4	25.2	23.0	20.3
		4年産米		1.1	3.1	9.8	17.8	28.0	26.5	25.7	23.5	22.0	20.3	18.0
		1年古米(3年産)	13.2	10.8	8.5	7.1	6.0	4.8	3.9	3.3	3.1	2.5	2.1	1.7
	出荷段階	10.5	8.8	8.7	11.8	18.4	27.8	26.0	25.1	21.9	20.5	19.0	16.5	
	4年産米		0.7	2.3	7.5	14.6	24.6	23.0	22.5	20.0	18.8	17.5	15.2	
	1年古米(3年産)	9.9	7.5	5.8	3.8	3.4	2.9	2.6	2.2	1.6	1.4	1.2	1.0	
	販売段階	4.6	4.7	4.4	6.5	6.5	6.1	5.3	4.8	5.4	4.7	4.0	3.8	
	4年産米		0.4	0.8	2.4	3.2	3.5	3.4	3.1	3.5	3.2	2.8	2.9	
	1年古米(3年産)	3.3	3.3	2.7	3.3	2.6	2.0	1.4	1.2	1.5	1.1	0.9	0.7	
	愛知	出荷+販売段階	14.0	12.8	17.7	26.7	36.2	39.1	37.7	34.0	29.8	25.2	20.9	16.4
		4年産米		1.9	10.2	21.3	31.8	35.6	34.8	31.6	28.0	24.0	20.1	15.8
		1年古米(3年産)	13.4	10.3	7.0	4.8	4.0	3.1	2.5	2.1	1.5	1.0	0.6	0.4
出荷段階		11.5	9.8	13.6	19.6	28.7	32.3	31.8	28.6	24.2	20.4	17.0	13.1	
4年産米			1.2	8.4	18.0	27.2	31.0	30.6	27.5	24.1	20.3	17.0	13.1	
1年古米(3年産)		11.2	8.3	5.0	1.4	1.3	1.1	1.1	1.0	0.0	0.0	0.0	0.0	
販売段階		2.5	3.0	4.1	7.0	7.5	6.8	5.9	5.4	5.6	4.9	3.9	3.2	
4年産米			0.8	1.9	3.4	4.6	4.6	4.2	4.1	3.9	3.6	3.1	2.7	
1年古米(3年産)		2.2	2.0	2.0	3.4	2.6	2.0	1.4	1.1	1.4	1.0	0.6	0.4	

※本表の注意点は「在庫-5」の脚注を参照。

(三重から奈良)

(単位:千玄米トン)

		4年 7月	8月	9月	10月	11月	12月	5年 1月	2月	3月	4月	5月	6月
三重	出荷+販売段階	11.0	16.9	38.4	44.5	41.7	38.8	35.3	30.7	26.4	21.6	16.5	12.0
	4年産米		9.8	33.0	39.9	37.8	35.3	31.9	27.7	23.6	19.2	14.5	10.4
	1年古米(3年産)	8.9	5.2	3.9	3.4	2.9	2.5	2.3	2.1	2.0	1.6	1.2	0.9
	出荷段階	8.3	13.6	33.7	38.4	35.9	33.0	30.2	25.7	20.8	16.2	12.1	7.8
	4年産米		8.5	29.7	35.7	33.5	30.8	28.1	23.7	19.3	15.1	11.3	7.2
	1年古米(3年産)	6.9	3.9	2.9	2.5	2.2	2.0	1.8	1.7	1.3	0.9	0.6	0.4
	販売段階	2.7	3.3	4.7	6.1	5.8	5.7	5.1	5.1	5.6	5.4	4.4	4.2
	4年産米		1.3	3.3	4.2	4.3	4.5	3.8	3.9	4.3	4.1	3.3	3.2
	1年古米(3年産)	1.9	1.4	1.0	0.9	0.7	0.5	0.5	0.4	0.7	0.7	0.5	0.5
滋賀	出荷+販売段階	26.4	21.9	64.7	73.1	64.5	59.3	53.9	50.2	48.3	41.0	33.9	26.9
	4年産米		3.9	47.8	59.8	53.5	50.0	46.5	44.4	44.1	37.9	31.6	25.3
	1年古米(3年産)	24.9	16.7	15.9	12.6	10.5	8.8	7.0	5.6	4.0	3.0	2.3	1.5
	出荷段階	22.0	18.3	57.5	65.8	57.4	52.3	47.3	44.0	38.8	32.4	27.1	20.3
	4年産米		3.8	46.2	56.6	49.8	46.0	42.4	40.5	37.0	31.3	26.2	19.9
	1年古米(3年産)	21.2	13.8	10.7	8.7	7.2	6.1	4.7	3.4	1.8	1.1	0.9	0.4
	販売段階	4.3	3.6	7.2	7.3	7.1	7.0	6.6	6.3	9.5	8.6	6.8	6.6
	4年産米		0.1	1.7	3.2	3.6	4.1	4.1	3.9	7.1	6.7	5.3	5.4
	1年古米(3年産)	3.7	3.0	5.2	3.9	3.2	2.7	2.2	2.2	2.2	1.8	1.4	1.2
京都	出荷+販売段階	3.5	2.2	9.4	12.8	13.0	12.3	11.6	10.6	9.5	8.0	6.4	4.8
	4年産米			8.0	11.9	12.5	11.9	11.4	10.4	9.4	8.0	6.4	4.8
	1年古米(3年産)	3.3	2.1	1.3	0.8	0.5	0.3	0.2	0.2	0.1	0.0	0.0	0.0
	出荷段階	2.8	1.7	8.7	11.7	11.9	11.2	10.6	9.6	8.4	6.9	5.5	3.9
	4年産米			7.7	11.3	11.7	11.0	10.5	9.5	8.3	6.9	5.5	3.9
	1年古米(3年産)	2.8	1.7	1.0	0.4	0.2	0.1	0.1	0.1	0.0	0.0	0.0	0.0
	販売段階	0.6	0.5	0.7	1.1	1.1	1.1	1.0	1.0	1.1	1.1	0.9	0.9
	4年産米			0.3	0.6	0.8	0.9	0.9	0.9	1.1	1.0	0.9	0.9
	1年古米(3年産)	0.5	0.4	0.3	0.4	0.3	0.1	0.1	0.0	0.0	0.0	0.0	0.0
大阪	出荷+販売段階	0.6	0.5	0.6	0.8	1.3	2.6	2.3	2.1	1.9	1.6	1.2	1.0
	4年産米			0.3	0.5	1.1	2.4	2.2	2.0	1.8	1.5	1.2	0.9
	1年古米(3年産)	0.6	0.5	0.4	0.3	0.2	0.1	0.1	0.1	0.1	0.1	0.1	0.1
	出荷段階	0.5	0.4	0.6	0.6	1.1	2.1	2.0	1.8	1.5	1.2	1.0	0.8
	4年産米			0.3	0.5	1.1	2.1	2.0	1.8	1.5	1.2	1.0	0.8
	1年古米(3年産)	0.5	0.4	0.3	0.1	0.0	0.0						
	販売段階	0.0	0.0	0.0	0.2	0.2	0.4	0.4	0.3	0.4	0.4	0.2	0.2
	4年産米				0.0	0.0	0.3	0.3	0.2	0.4	0.3	0.2	0.1
	1年古米(3年産)	0.0	0.0	0.0	0.2	0.2	0.1	0.1	0.1	0.1	0.1	0.1	0.1
兵庫	出荷+販売段階	19.8	15.4	31.8	41.7	50.4	49.5	40.8	38.5	35.7	32.7	28.0	23.1
	4年産米		0.0	20.2	34.6	46.3	46.9	38.8	37.1	33.9	31.2	27.0	22.4
	1年古米(3年産)	18.5	14.2	10.4	6.0	3.0	1.8	1.2	0.9	1.4	1.2	0.9	0.7
	出荷段階	17.1	13.3	29.0	36.2	44.6	44.3	36.1	34.7	31.2	28.3	24.4	19.2
	4年産米			19.1	31.2	42.2	42.9	35.3	34.0	30.6	27.9	24.2	19.1
	1年古米(3年産)	16.0	12.3	8.9	4.0	1.5	0.6	0.2	0.2	0.1	0.1	0.1	0.0
	販売段階	2.7	2.1	2.8	5.5	5.7	5.2	4.6	3.9	4.6	4.4	3.6	3.9
	4年産米		0.0	1.2	3.4	4.1	4.0	3.5	3.1	3.3	3.3	2.8	3.2
	1年古米(3年産)	2.4	1.9	1.5	2.0	1.5	1.2	1.0	0.7	1.2	1.1	0.8	0.6
奈良	出荷+販売段階	4.4	3.6	3.6	9.0	12.8	12.4	11.7	11.1	10.1	9.0	7.9	6.7
	4年産米			1.0	7.1	11.0	10.7	10.1	9.6	8.7	7.8	6.9	5.8
	1年古米(3年産)	4.2	3.3	2.4	1.7	1.6	1.5	1.4	1.3	1.2	1.1	0.9	0.8
	出荷段階	3.5	2.8	3.0	7.5	10.8	10.7	10.2	9.6	7.5	6.8	6.2	5.2
	4年産米			0.9	6.2	9.6	9.5	9.1	8.6	6.6	6.0	5.4	4.5
	1年古米(3年産)	3.5	2.8	2.0	1.3	1.2	1.2	1.1	1.1	0.9	0.8	0.7	0.7
	販売段階	1.0	0.7	0.7	1.5	2.0	1.7	1.5	1.5	2.6	2.3	1.8	1.5
	4年産米			0.1	0.9	1.4	1.2	1.0	1.0	2.2	1.9	1.5	1.3
	1年古米(3年産)	0.8	0.5	0.4	0.4	0.4	0.3	0.3	0.3	0.3	0.3	0.2	0.1

※本表の注意点は「在庫-5」の脚注を参照。

(和歌山から山口)

(単位:千玄米トン)

		4年 7月	8月	9月	10月	11月	12月	5年 1月	2月	3月	4月	5月	6月	
和歌山	出荷+販売段階	0.8	0.7	1.2	0.7	2.3	2.4	2.6	2.5	2.4	2.2	1.8	1.6	
	4年産米		0.0	0.6	0.2	1.8	1.9	2.2	2.1	2.0	1.8	1.5	1.2	
	1年古米(3年産)	0.6	0.6	0.5	0.5	0.5	0.4	0.4	0.4	0.4	0.4	0.4	0.3	
	出荷段階			0.5										
	4年産米			0.5										
	1年古米(3年産)													
	販売段階	0.8	0.7	0.7	0.7	2.3	2.4	2.6	2.5	2.4	2.2	1.8	1.6	
	4年産米		0.0	0.1	0.2	1.8	1.9	2.2	2.1	2.0	1.8	1.5	1.2	
	1年古米(3年産)	0.6	0.6	0.5	0.5	0.5	0.4	0.4	0.4	0.4	0.4	0.4	0.3	
	鳥取	出荷+販売段階	14.0	11.0	15.9	26.7	26.2	29.9	29.1	26.5	22.8	19.5	15.7	12.5
		4年産米		0.0	7.8	20.1	21.4	25.9	25.8	23.8	20.5	17.9	14.6	11.7
		1年古米(3年産)	12.9	10.3	7.6	6.2	4.6	3.8	3.3	2.7	2.2	1.6	1.1	0.8
出荷段階		12.4	9.8	14.4	24.6	24.1	27.5	26.7	24.4	21.0	17.7	14.1	11.1	
4年産米			0.0	7.3	19.0	20.0	24.3	24.0	22.2	19.2	16.4	13.3	10.5	
1年古米(3年産)		12.0	9.5	6.9	5.4	4.0	3.1	2.6	2.2	1.8	1.4	0.9	0.6	
販売段階		1.6	1.3	1.6	2.1	2.1	2.3	2.5	2.1	1.8	1.8	1.5	1.4	
4年産米				0.5	1.1	1.4	1.6	1.8	1.6	1.4	1.5	1.3	1.1	
1年古米(3年産)		0.9	0.8	0.8	0.8	0.6	0.6	0.7	0.5	0.4	0.3	0.2	0.3	
島根		出荷+販売段階	11.8	9.4	20.4	29.0	28.6	31.4	29.8	27.0	23.6	21.1	18.3	14.6
		4年産米		0.4	13.9	24.3	24.6	28.2	27.2	25.0	22.2	19.9	17.3	13.7
		1年古米(3年産)	11.0	8.4	6.2	4.4	3.8	3.0	2.4	1.7	1.3	1.0	0.8	0.7
	出荷段階	9.4	7.4	18.0	24.8	24.6	27.7	26.6	23.9	20.8	18.3	16.0	12.0	
	4年産米		0.4	12.8	21.9	22.1	25.7	25.0	22.9	20.1	17.7	15.5	11.6	
	1年古米(3年産)	9.2	6.9	5.1	2.8	2.4	1.9	1.5	1.0	0.7	0.6	0.5	0.5	
	販売段階	2.4	1.9	2.5	4.2	4.0	3.7	3.3	3.0	2.8	2.8	2.3	2.5	
	4年産米		0.0	1.1	2.4	2.5	2.4	2.2	2.1	2.1	2.2	1.8	2.2	
	1年古米(3年産)	1.8	1.5	1.1	1.6	1.4	1.0	0.9	0.8	0.5	0.4	0.3	0.2	
	岡山	出荷+販売段階	20.7	14.0	17.7	29.2	40.6	43.5	42.6	38.4	37.5	33.0	28.7	23.7
		4年産米		0.0	8.1	22.5	36.6	40.0	39.4	37.3	36.3	32.1	28.0	23.3
		1年古米(3年産)	20.1	13.7	9.3	6.4	3.8	3.3	3.0	1.0	1.1	0.8	0.6	0.4
出荷段階		16.7	11.3	13.7	23.7	35.5	37.3	36.6	32.9	29.8	25.9	22.0	17.8	
4年産米			0.0	6.7	19.6	32.7	34.6	34.2	32.4	29.4	25.6	21.8	17.7	
1年古米(3年産)		16.4	11.3	7.0	4.0	2.8	2.7	2.4	0.5	0.3	0.2	0.2	0.1	
販売段階		4.0	2.7	4.0	5.5	5.1	6.2	6.0	5.4	7.8	7.2	6.7	6.0	
4年産米			0.0	1.4	2.9	3.9	5.4	5.2	4.9	6.9	6.5	6.2	5.6	
1年古米(3年産)		3.7	2.5	2.3	2.3	1.1	0.6	0.6	0.4	0.8	0.6	0.4	0.3	
広島		出荷+販売段階	17.6	14.3	30.8	46.8	46.6	43.3	40.2	36.8	31.6	27.6	22.9	18.2
		4年産米		0.2	19.2	37.0	38.1	35.9	33.7	31.0	26.7	23.7	19.9	16.0
		1年古米(3年産)	15.6	12.5	10.2	8.6	7.7	6.7	5.8	5.3	4.3	3.5	2.7	2.0
	出荷段階	11.6	9.2	25.6	37.4	37.3	34.5	31.4	28.6	21.4	18.6	15.2	11.8	
	4年産米		0.2	18.2	34.8	35.2	33.0	30.5	28.0	21.0	18.2	15.0	11.7	
	1年古米(3年産)	11.4	8.9	7.4	2.5	2.1	1.5	0.8	0.6	0.4	0.3	0.2	0.0	
	販売段階	6.0	5.1	5.1	9.4	9.2	8.8	8.8	8.2	10.1	9.0	7.8	6.5	
	4年産米		0.0	1.0	2.2	2.9	2.9	3.2	3.1	5.7	5.4	4.9	4.3	
	1年古米(3年産)	4.2	3.6	2.9	6.1	5.6	5.2	5.0	4.7	4.0	3.2	2.5	2.0	
	山口	出荷+販売段階	16.6	14.8	24.9	37.3	40.8	41.5	38.8	35.9	32.4	28.7	25.2	21.2
		4年産米		0.5	13.2	26.2	30.9	32.8	30.9	28.7	26.3	23.2	20.2	16.9
		1年古米(3年産)	16.5	14.1	11.7	11.1	9.8	8.7	7.9	7.1	6.0	5.5	5.0	4.3
出荷段階		15.3	13.7	23.4	33.9	37.0	37.4	35.7	33.4	29.7	25.0	22.0	18.5	
4年産米			0.4	12.5	24.8	29.1	30.2	29.0	27.3	24.2	20.0	17.4	14.4	
1年古米(3年産)		15.3	13.2	10.9	9.2	7.9	7.2	6.6	6.1	5.4	5.0	4.6	4.1	
販売段階		1.3	1.1	1.6	3.4	3.8	4.1	3.2	2.5	2.7	3.7	3.2	2.7	
4年産米			0.1	0.7	1.4	1.8	2.5	1.9	1.5	2.0	3.2	2.8	2.4	
1年古米(3年産)		1.2	0.9	0.8	1.9	1.9	1.5	1.2	1.0	0.6	0.5	0.3	0.3	

※本表の注意点は「在庫-5」の脚注を参照。

(徳島から佐賀)

(単位:千玄米トン)

		4年 7月	8月	9月	10月	11月	12月	5年 1月	2月	3月	4月	5月	6月
徳島	出荷+販売段階	2.8	10.1	15.2	13.9	12.4	10.9	9.6	8.2	6.9	5.6	4.0	2.9
	4年産米		8.0	13.5	12.6	11.3	10.1	9.0	7.7	6.5	5.3	3.7	2.7
	1年古米(3年産)	2.1	1.5	1.2	0.9	0.7	0.6	0.4	0.3	0.2	0.2	0.1	0.1
	出荷段階	1.3	8.0	12.4	10.9	9.9	8.7	7.6	5.9	4.1	3.3	2.1	1.3
	4年産米		7.0	11.7	10.7	9.8	8.6	7.5	5.9	4.0	3.2	2.1	1.2
	1年古米(3年産)	1.2	0.8	0.5	0.1	0.0	0.0	0.0					
	販売段階	1.5	2.2	2.9	3.0	2.5	2.2	2.0	2.3	2.8	2.3	1.8	1.6
	4年産米		1.0	1.8	1.8	1.5	1.5	1.4	1.9	2.5	2.1	1.7	1.4
	1年古米(3年産)	0.9	0.6	0.7	0.9	0.7	0.6	0.4	0.3	0.2	0.2	0.1	0.1
香川	出荷+販売段階	8.6	6.9	8.6	12.6	17.4	18.9	17.5	15.9	14.1	12.5	10.3	8.2
	4年産米		0.3	3.6	9.2	14.8	17.4	16.5	15.1	13.6	12.1	10.0	7.8
	1年古米(3年産)	8.3	6.3	4.6	3.3	2.4	1.4	0.9	0.7	0.4	0.3	0.3	0.3
	出荷段階	7.4	5.5	6.9	10.3	15.0	16.9	15.9	14.6	13.1	11.5	9.5	7.3
	4年産米			2.9	8.3	13.8	16.5	15.7	14.4	13.0	11.4	9.4	7.2
	1年古米(3年産)	7.2	5.4	3.8	2.1	1.2	0.4	0.2	0.2	0.1	0.1	0.1	0.1
	販売段階	1.2	1.4	1.7	2.3	2.3	2.1	1.7	1.3	1.0	1.0	0.9	0.9
	4年産米		0.3	0.7	1.0	1.0	0.9	0.8	0.6	0.6	0.7	0.6	0.7
	1年古米(3年産)	1.0	0.9	0.8	1.2	1.2	1.0	0.7	0.5	0.3	0.2	0.2	0.2
愛媛	出荷+販売段階	5.0	6.4	9.2	13.9	17.0	16.1	15.5	14.5	13.7	12.3	10.8	9.0
	4年産米		2.2	5.6	10.7	14.2	13.6	13.3	12.5	12.0	10.7	9.4	7.8
	1年古米(3年産)	4.9	4.1	3.5	3.1	2.7	2.5	2.2	1.9	1.7	1.5	1.4	1.2
	出荷段階	4.6	5.9	8.7	13.4	16.4	15.7	15.0	14.0	12.6	11.2	9.8	8.1
	4年産米		2.2	5.4	10.5	13.9	13.3	12.9	12.2	11.1	9.7	8.5	7.0
	1年古米(3年産)	4.6	3.7	3.2	2.9	2.5	2.3	2.1	1.8	1.5	1.4	1.3	1.1
	販売段階	0.4	0.5	0.5	0.5	0.5	0.5	0.5	0.5	1.1	1.1	1.0	0.9
	4年産米		0.1	0.1	0.2	0.3	0.3	0.3	0.4	0.9	1.0	0.9	0.8
	1年古米(3年産)	0.3	0.4	0.3	0.3	0.2	0.2	0.1	0.1	0.2	0.1	0.1	0.1
高知	出荷+販売段階	3.6	10.7	10.0	11.7	11.3	10.4	9.7	8.6	7.1	6.0	4.8	3.6
	4年産米	0.4	8.1	7.8	9.7	9.4	8.8	8.1	7.2	5.9	5.1	4.1	3.0
	1年古米(3年産)	2.7	2.1	1.7	1.6	1.4	1.2	1.1	1.0	0.9	0.7	0.6	0.6
	出荷段階	0.6	5.0	4.8	6.2	5.1	4.6	4.2	2.9	0.7	0.6	0.5	0.3
	4年産米	0.2	4.7	4.6	6.0	4.9	4.6	4.2	2.9	0.7	0.6	0.5	0.3
	1年古米(3年産)	0.4	0.3	0.2	0.2	0.1	0.0	0.0	0.0	0.0	0.0	0.0	0.0
	販売段階	3.0	5.7	5.2	5.5	6.2	5.8	5.4	5.7	6.4	5.4	4.3	3.3
	4年産米	0.2	3.4	3.2	3.7	4.5	4.3	4.0	4.3	5.2	4.5	3.6	2.7
	1年古米(3年産)	2.2	1.8	1.5	1.4	1.3	1.2	1.1	1.0	0.8	0.7	0.6	0.6
福岡	出荷+販売段階	28.7	22.4	34.1	52.8	66.1	74.0	71.7	66.5	58.8	50.4	42.0	33.7
	4年産米		1.4	18.7	41.5	56.6	66.6	65.6	61.1	54.4	46.7	39.0	31.6
	1年古米(3年産)	28.3	20.8	15.2	11.2	9.3	7.3	6.1	5.3	4.3	3.6	2.9	2.2
	出荷段階	25.9	18.7	25.7	41.3	55.6	64.7	63.6	56.0	49.8	42.2	35.4	28.5
	4年産米		0.7	12.7	33.2	48.7	59.2	58.9	55.3	49.4	41.8	35.1	28.2
	1年古米(3年産)	25.9	18.0	12.9	8.0	6.9	5.5	4.7	0.7	0.4	0.4	0.3	0.3
	販売段階	2.7	3.8	8.4	11.6	10.5	9.3	8.1	10.5	9.0	8.2	6.6	5.3
	4年産米		0.7	6.0	8.3	8.0	7.4	6.6	5.8	5.0	4.9	4.0	3.3
	1年古米(3年産)	2.4	2.8	2.2	3.1	2.4	1.8	1.4	4.7	3.9	3.3	2.6	1.9
佐賀	出荷+販売段階	18.1	15.3	16.4	29.0	30.1	30.5	31.6	31.0	26.8	25.1	22.2	18.9
	4年産米		0.1	4.0	19.8	23.1	25.0	26.7	26.7	24.7	22.7	20.7	17.7
	1年古米(3年産)	18.1	15.2	12.4	9.2	7.1	5.6	4.9	4.3	2.1	2.4	1.5	1.2
	出荷段階	17.2	14.4	15.5	24.1	25.7	26.5	28.3	27.7	23.7	21.2	19.2	16.5
	4年産米		0.1	3.8	18.7	21.8	23.5	25.6	25.4	23.7	21.2	19.2	16.5
	1年古米(3年産)	17.2	14.3	11.6	5.4	3.9	3.0	2.7	2.3				
	販売段階	0.9	0.9	0.9	4.9	4.4	4.0	3.3	3.2	3.1	3.9	3.0	2.4
	4年産米		0.1	0.2	1.1	1.3	1.4	1.1	1.2	1.1	1.5	1.5	1.3
	1年古米(3年産)	0.9	0.8	0.8	3.8	3.1	2.5	2.2	2.0	2.1	2.4	1.5	1.2

※本表の注意点は「在庫-5」の脚注を参照。

(長崎から沖縄)

(単位:千玄米トン)

		4年 7月	8月	9月	10月	11月	12月	5年 1月	2月	3月	4月	5月	6月
長崎	出荷+販売段階	5.5	5.1	5.1	7.9	9.8	10.3	10.0	9.0	8.0	6.7	5.5	4.2
	4年産米		0.6	1.4	4.8	6.7	7.7	8.0	7.5	7.0	5.9	4.9	3.9
	1年古米(3年産)	5.5	4.5	3.7	3.1	3.0	2.5	2.0	1.5	1.1	0.8	0.6	0.3
	出荷段階	5.2	4.8	4.7	6.9	8.6	9.2	9.2	8.1	6.6	5.5	4.6	3.6
	4年産米		0.6	1.2	4.3	6.3	7.3	7.6	7.2	6.3	5.3	4.5	3.5
	1年古米(3年産)	5.2	4.3	3.4	2.6	2.3	1.9	1.6	0.9	0.2	0.2	0.1	0.0
	販売段階	0.3	0.3	0.4	1.0	1.2	1.1	0.9	0.9	1.5	1.2	0.8	0.7
	4年産米		0.0	0.2	0.4	0.4	0.4	0.4	0.4	0.6	0.5	0.4	0.4
	1年古米(3年産)	0.3	0.2	0.2	0.5	0.7	0.6	0.5	0.6	0.9	0.6	0.5	0.3
熊本	出荷+販売段階	20.9	17.9	17.5	34.6	45.1	50.4	50.7	44.7	38.5	31.9	26.5	20.7
	4年産米		2.1	5.8	25.3	37.8	43.8	44.9	40.1	35.3	29.0	24.2	18.8
	1年古米(3年産)	19.5	14.8	10.8	8.4	6.6	5.8	5.1	4.0	2.7	2.3	1.8	1.4
	出荷段階	16.6	13.5	12.8	24.8	35.1	41.2	42.5	37.6	31.0	24.7	19.9	14.8
	4年産米		1.1	3.6	17.3	29.4	36.4	38.4	34.3	29.7	23.7	19.2	14.4
	1年古米(3年産)	16.2	12.1	9.0	7.3	5.6	4.8	4.1	3.3	1.2	1.0	0.7	0.4
	販売段階	4.3	4.4	4.7	9.8	10.1	9.2	8.2	7.1	7.6	7.2	6.6	5.9
	4年産米		1.0	2.3	8.0	8.4	7.4	6.5	5.8	5.5	5.4	5.0	4.4
	1年古米(3年産)	3.3	2.7	1.7	1.1	1.0	1.1	1.0	0.7	1.5	1.3	1.1	1.0
大分	出荷+販売段階	9.8	8.4	8.5	14.5	20.1	22.1	20.3	18.4	16.4	14.4	12.0	9.7
	4年産米		0.4	2.2	10.0	16.5	19.2	17.8	16.4	13.9	12.4	10.5	8.7
	1年古米(3年産)	9.7	8.0	6.3	4.5	3.6	3.0	2.4	2.0	2.5	2.0	1.4	1.0
	出荷段階	6.9	5.9	6.1	9.9	14.4	16.2	14.9	13.5	10.9	9.5	8.0	6.2
	4年産米		0.3	1.7	7.1	12.0	14.2	13.2	12.0	9.7	8.7	7.4	5.8
	1年古米(3年産)	6.9	5.6	4.4	2.8	2.4	2.0	1.7	1.4	1.2	0.8	0.6	0.4
	販売段階	2.8	2.5	2.4	4.6	5.7	5.9	5.4	4.9	5.6	4.9	4.0	3.5
	4年産米		0.1	0.6	2.9	4.5	5.0	4.6	4.3	4.2	3.7	3.1	2.9
	1年古米(3年産)	2.8	2.4	1.9	1.7	1.2	0.9	0.7	0.6	1.4	1.2	0.9	0.6
宮崎	出荷+販売段階	10.7	12.5	8.9	13.6	13.9	15.7	14.6	13.3	11.4	9.0	6.6	4.6
	4年産米	4.1	6.7	4.0	10.2	10.9	13.0	12.0	10.9	9.5	8.1	6.2	4.4
	1年古米(3年産)	6.5	5.8	4.8	3.4	3.0	2.7	2.5	2.3	1.8	0.9	0.4	0.2
	出荷段階	6.8	7.0	3.8	7.0	7.8	10.0	9.4	8.5	7.5	6.2	4.2	2.8
	4年産米	2.5	3.3	0.8	6.5	7.6	9.9	9.3	8.4	7.4	6.2	4.2	2.8
	1年古米(3年産)	4.3	3.7	3.0	0.4	0.2	0.1	0.1	0.1	0.0	0.0		
	販売段階	3.9	5.5	5.1	6.6	6.1	5.7	5.2	4.8	3.9	2.9	2.4	1.8
	4年産米	1.5	3.4	3.2	3.6	3.2	3.0	2.7	2.5	2.1	2.0	2.0	1.6
	1年古米(3年産)	2.3	2.1	1.8	3.0	2.8	2.6	2.4	2.3	1.8	0.9	0.4	0.2
鹿児島	出荷+販売段階	12.8	14.1	13.0	21.7	26.8	25.6	24.4	23.2	22.5	19.8	17.7	14.8
	4年産米	0.7	3.0	3.4	13.1	18.6	17.9	17.1	16.3	16.1	13.5	11.8	9.9
	1年古米(3年産)	9.6	8.8	7.4	6.6	6.3	6.0	5.7	5.4	5.2	5.1	4.9	4.1
	出荷段階	9.0	9.4	6.6	14.2	18.2	17.7	17.1	16.4	14.8	12.7	11.3	9.4
	4年産米	0.2	1.7	1.1	9.6	13.9	13.6	13.2	12.7	12.9	11.0	9.8	8.0
	1年古米(3年産)	7.6	6.6	4.5	3.7	3.6	3.4	3.3	3.2	1.3	1.3	1.2	1.1
	販売段階	3.8	4.8	6.4	7.5	8.6	7.9	7.4	6.8	7.7	7.0	6.4	5.3
	4年産米	0.4	1.3	2.3	3.5	4.8	4.3	3.9	3.7	3.1	2.5	2.0	1.9
	1年古米(3年産)	2.0	2.2	2.9	2.9	2.7	2.6	2.5	2.2	3.8	3.7	3.7	2.9
沖縄	出荷+販売段階	0.7	0.5	0.4	0.3	0.3	0.2	0.2	0.1	0.1	0.1	0.0	0.4
	4年産米	0.7	0.5	0.4	0.3	0.3	0.2	0.2	0.1	0.1	0.1	0.0	0.0
	1年古米(3年産)	0.0	0.0	0.0									
	出荷段階	0.4	0.2	0.2	0.2	0.2	0.1	0.1	0.1	0.1	0.0	0.0	0.1
	4年産米	0.4	0.2	0.2	0.2	0.2	0.1	0.1	0.1	0.1	0.0	0.0	0.0
	1年古米(3年産)	0.0	0.0	0.0									
	販売段階	0.3	0.3	0.2	0.2	0.1	0.1	0.1	0.1	0.0	0.0	0.0	0.3
	4年産米	0.3	0.3	0.2	0.2	0.1	0.1	0.1	0.1	0.0	0.0	0.0	0.0
	1年古米(3年産)	0.0											

※本表の注意点は「在庫-5」の脚注を参照。

2 米の価格情報

1 相対取引価格・数量

相対取引価格の累年データについては、農林水産省ホームページの「農産」の分野別分類「米(稲)・麦・大豆」、品目別分類「米の相対取引価格・数量、契約・販売状況、民間在庫の推移等」から御覧いただけます。【 <https://www.maff.go.jp/j/seisan/keikaku/soukatu/aitaikakaku.html> 】

(1) 年産別の相対取引価格

- 令和4年産米の令和5年7月の相対取引価格は、全銘柄平均で対前月差▲25円の13,840円/60kgとなり、出回りからの年産平均価格は対前年産+1,053円の13,857円/60kgとなったところ。

産地銘柄ごとの価格は、「価格-3」以降を参照。

相対取引価格の推移（税込）（全銘柄平均価格）

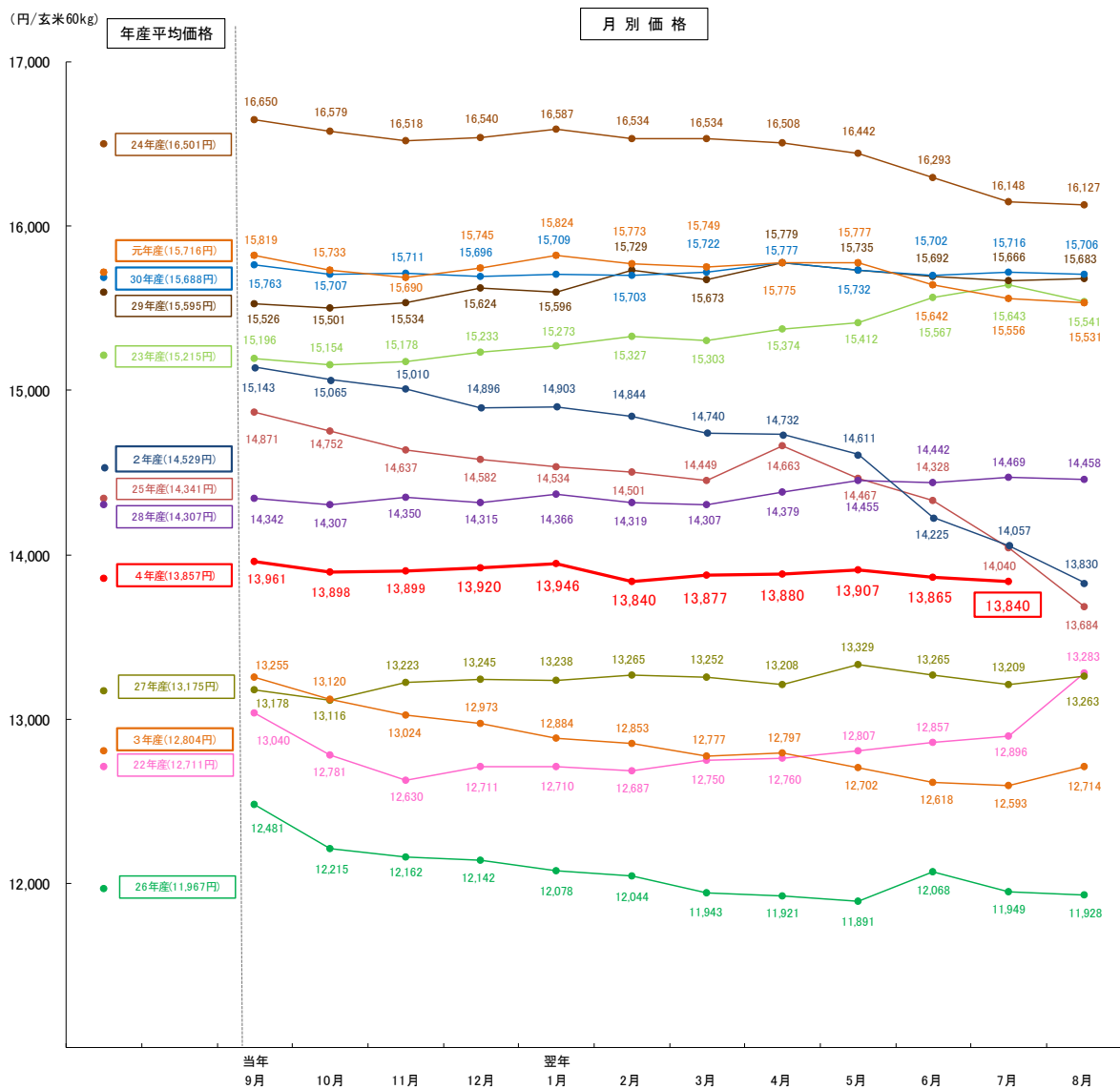

資料：農林水産省「米穀の取引に関する報告」

- 注：1 報告対象業者は、全農、道県経済連、県単一農協、道県出荷団体（年間の玄米仕入数量が5,000トン以上）、出荷業者（年間の直接販売数量が5,000トン以上）である。
- 2 価格には、運賃、包装代、消費税が含まれている。なお、消費税は、平成26年3月以前は5%、令和元年9月以前は8%、10月以降は軽減税率の対象である米穀の品代等は8%、運賃等は10%で算定している。
- 3 グラフの左側は年産別の通年平均価格（当該年産の出回りから翌年10月まで（4年産は出回りから令和5年7月までの速報値））、右側は月別の価格である。

(2) 相対取引契約数量の推移

- 令和4年産米の令和5年7月の相対取引契約数量は、5.8万トンとなり、出回りからの契約数量は対前年同期差▲10.3万トンの195.5万トンとなったところ。

① 相対取引契約の月別数量

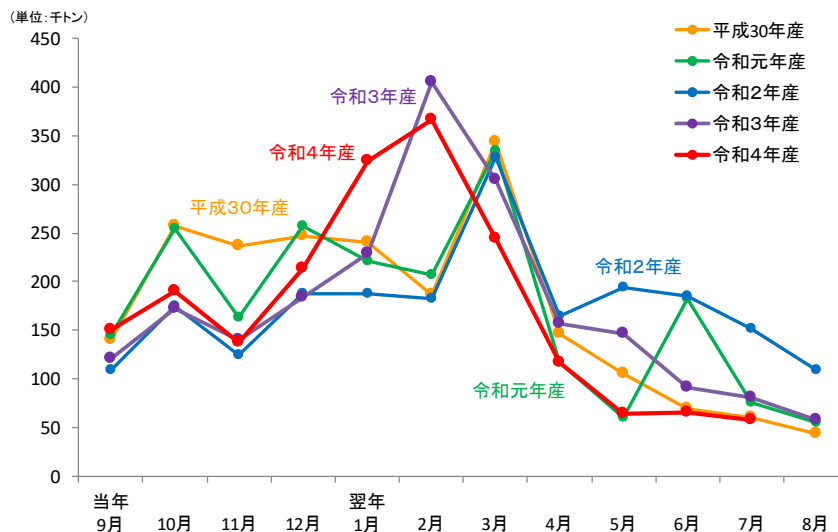

(単位:千トン)

年産	当年 9月	10月	11月	12月	翌年 1月	2月	3月	4月	5月	6月	7月	8月	年産計
平成30年産	140	258	236	247	240	187	343	147	105	70	61	44	2,193
令和元年産	145	254	164	257	221	207	334	117	61	183	76	55	2,191
令和2年産	110	175	125	188	187	183	328	164	194	185	152	109	2,267
令和3年産	121	172	140	185	228	405	305	157	147	91	81	58	2,207
令和4年産	151	190	137	214	324	366	245	116	64	66	58		

② 相対取引契約の累積数量

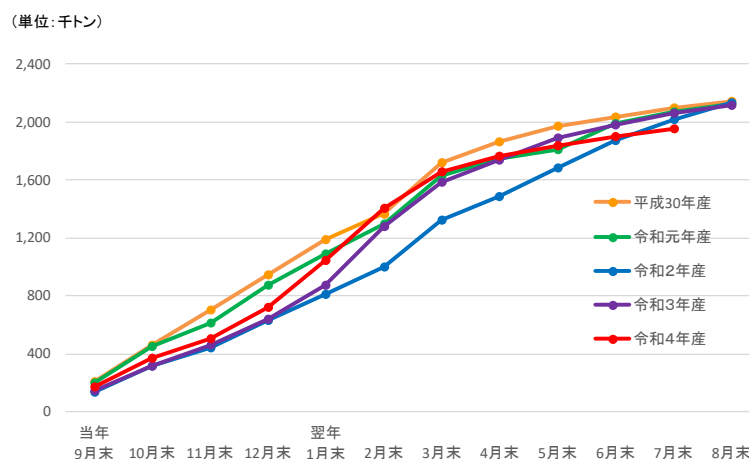

(単位:千トン)

年産	当年 9月末	10月末	11月末	12月末	翌年 1月末	2月末	3月末	4月末	5月末	6月末	7月末	8月末	年産計
平成30年産	204	461	698	945	1,184	1,372	1,715	1,862	1,967	2,036	2,097	2,141	2,193
令和元年産	195	450	614	870	1,091	1,298	1,631	1,748	1,809	1,991	2,068	2,123	2,191
令和2年産	138	314	438	627	814	997	1,325	1,489	1,683	1,867	2,019	2,128	2,267
令和3年産	147	319	458	643	871	1,276	1,582	1,739	1,885	1,977	2,058	2,116	2,207
令和4年産	175	365	502	716	1,040	1,407	1,651	1,768	1,832	1,898	1,955		

資料：農林水産省「米穀の取引に関する報告」

- 注：1 報告対象業者は、全農、道県経済連、県単一農協、道県出荷団体（年間の玄米仕入数量が5,000トン以上）、出荷業者（年間の直接販売数量が5,000トン以上）である。
- 2 相対取引数量は、出荷業者と卸売業者等との間で数量と価格が決定された主食用の相対取引契約の数量の合計であり、契約後の契約変更等を含む（4年産は速報値）。
- 3 相対取引数量の年産計欄は、出回りから生産年の翌年10月までの数量であるため、各月の合計と一致しない。

(3) 相対取引価格・数量 (令和4年産米、産地品種銘柄別、令和5年6月分) (速報)

相対取引価格・数量 (北海道から三重まで)

(単位:円/玄米60kg税込、玄米トン)

産地	品種銘柄	4年産米 令和5年6月		月別価格						年産平均価格			取引数量				取引数量 累計		
		価格 ①	数量 ②	4年産米 (5年5月)	対前月比 ①/③	対前年 同月比 ①/④	3年産米 (4年6月)	4年産米 出回り~ 5年6月	3年産米 出回り~ 4年10月	対前年比 ⑤/⑥	4年産米 (5年5月)	対前月比 ②/⑦	対前年 同月比 ②/⑧	3年産米 (4年6月)	4年産米 出回り~ 5年6月	3年産米 出回り~ 4年6月	対前年 同月比 ⑨/⑩		
				③	④	⑤	⑥	⑦	⑧	⑨	⑩								
北海道	ななつぼし	14,417	2,369	14,715	98%	115%	12,561	14,018	12,687	110%	2,341	101%	34%	6,930	129,654	162,302	80%		
北海道	ゆめびりか	15,770	1,735	15,637	101%	103%	15,335	15,499	15,451	100%	3,142	55%	27%	6,430	86,921	64,774	134%		
北海道	きらら397	13,425	421	-	-	112%	11,994	13,508	11,955	113%	-	-	15%	2,880	19,354	30,180	64%		
青森	まっしら	12,525	1,845	12,537	100%	122%	10,253	12,745	10,770	118%	1,592	116%	89%	2,065	65,089	70,841	92%		
青森	つがるロマン	12,460	250	12,840	97%	114%	10,909	13,019	11,315	115%	360	69%	124%	202	10,091	11,242	90%		
岩手	ひとめぼれ	13,636	744	14,130	97%	107%	12,787	13,682	12,460	110%	3,716	20%	54%	1,390	69,661	81,520	85%		
岩手	あきたこまち	-	-	14,274	-	-	-	13,443	11,785	114%	308	-	-	-	11,496	13,203	87%		
岩手	銀河のしずく	-	-	-	-	-	13,741	14,159	13,480	105%	-	-	-	377	7,189	6,059	119%		
宮城	ひとめぼれ	13,614	1,745	13,426	101%	116%	11,747	13,707	12,660	108%	3,233	54%	46%	3,763	116,689	124,508	94%		
宮城	つや姫	14,997	694	-	-	117%	12,826	14,346	12,785	112%	-	-	190%	365	14,281	14,394	99%		
宮城	ササニシキ	-	-	14,746	-	-	12,661	14,114	12,599	112%	134	-	-	239	10,385	8,458	123%		
秋田	あきたこまち	13,715	7,461	13,705	100%	109%	12,605	13,864	12,756	109%	8,110	92%	74%	10,129	175,762	171,255	103%		
秋田	めんこいな	-	-	12,902	-	-	10,861	12,826	11,633	110%	245	-	-	392	6,251	9,428	66%		
秋田	ひとめぼれ	-	-	12,972	-	-	11,514	13,039	11,695	111%	211	-	-	1,469	17,705	19,457	91%		
山形	はえぬき	13,324	6,946	13,065	102%	109%	12,243	13,009	12,074	108%	5,545	125%	131%	5,303	88,947	96,099	93%		
山形	つや姫	18,457	1,611	18,458	100%	100%	18,426	18,521	18,376	101%	1,738	93%	139%	1,156	37,304	36,670	102%		
山形	雪若丸	14,012	952	13,778	102%	111%	12,638	14,051	12,927	109%	711	134%	304%	313	17,030	16,725	102%		
福島	コシヒカリ(中通り)	12,763	916	12,744	100%	119%	10,757	12,708	11,006	115%	746	123%	59%	1,554	32,412	35,183	92%		
福島	コシヒカリ(会津)	14,460	491	14,583	99%	113%	12,844	14,642	14,033	104%	281	175%	130%	379	27,041	21,996	123%		
福島	コシヒカリ(浜通り)	12,617	154	-	-	-	-	13,153	11,589	113%	-	-	-	-	3,967	4,373	91%		
福島	ひとめぼれ	12,839	1,204	12,299	104%	127%	10,113	12,632	11,022	115%	842	143%	141%	851	17,239	18,990	91%		
福島	天のつぶ	12,292	1,261	11,949	103%	126%	9,738	12,344	10,935	113%	634	199%	328%	385	12,022	14,286	84%		
茨城	コシヒカリ	14,418	910	13,787	105%	126%	11,405	13,140	11,423	115%	945	96%	33%	2,718	41,056	48,806	84%		
茨城	あきたこまち	-	-	13,810	-	-	-	12,293	11,136	110%	199	-	-	-	10,164	10,056	101%		
茨城	ふくまる	-	-	-	-	-	-	12,450	-	-	-	-	-	-	2,446	-	-		
栃木	コシヒカリ	12,542	3,816	12,553	100%	109%	11,482	13,410	11,817	113%	2,260	169%	168%	2,278	64,033	81,348	79%		
栃木	とちぎの星	11,500	141	11,738	98%	108%	10,660	12,403	10,371	120%	197	72%	9%	1,526	7,265	15,301	47%		
栃木	あさひの夢	11,181	192	-	-	102%	10,918	12,358	10,540	117%	-	-	13%	1,495	2,192	5,691	39%		
群馬	あさひの夢	12,610	1,635	12,349	102%	-	-	12,762	10,636	120%	2,012	81%	-	-	13,087	11,599	113%		
群馬	ゆめまつり	12,070	102	12,257	98%	-	-	12,655	10,581	120%	337	30%	-	-	2,372	2,819	84%		
埼玉	彩のかがやき	13,287	171	13,401	99%	111%	11,951	12,670	11,085	114%	343	50%	72%	237	6,921	7,674	90%		
埼玉	彩のきずな	12,978	152	-	-	115%	11,265	12,792	11,019	116%	-	-	112%	136	5,909	6,877	86%		
埼玉	コシヒカリ	13,181	235	14,082	94%	-	-	13,254	11,312	117%	370	64%	-	-	4,039	4,780	85%		
千葉	コシヒカリ	12,626	2,917	12,325	102%	112%	11,229	12,652	11,387	111%	1,354	215%	134%	2,169	32,483	30,439	107%		
千葉	ふさこがね	11,173	492	10,383	108%	109%	10,211	11,329	10,207	111%	447	110%	92%	533	8,012	13,159	61%		
千葉	ふさおとめ	11,367	367	11,681	97%	109%	10,419	11,418	10,623	107%	602	61%	41%	901	11,002	11,681	94%		
山梨	コシヒカリ	17,733	487	17,638	101%	100%	17,822	17,726	17,754	100%	312	156%	171%	285	2,538	2,810	90%		
長野	コシヒカリ	-	-	15,668	-	-	12,731	14,932	13,702	109%	218	-	-	441	50,107	50,714	99%		
長野	あきたこまち	-	-	-	-	-	-	14,131	13,456	105%	-	-	-	-	6,578	6,488	101%		
静岡	コシヒカリ	15,127	1,064	14,904	101%	104%	14,508	14,838	14,424	103%	505	211%	143%	743	3,475	3,241	107%		
静岡	きぬむすめ	12,930	487	-	-	106%	12,247	12,846	12,342	104%	-	-	73%	665	1,105	1,010	109%		
静岡	あいちのかおり	12,915	342	-	-	104%	12,404	12,849	12,586	102%	-	-	89%	385	623	710	88%		
新潟	コシヒカリ(一般)	16,179	3,083	16,622	97%	106%	15,265	16,568	15,583	106%	2,763	112%	147%	2,095	107,402	105,067	102%		
新潟	コシヒカリ(魚沼)	21,365	1,296	21,205	101%	103%	20,659	20,999	20,426	103%	1,054	123%	103%	1,254	22,376	23,069	97%		
新潟	コシヒカリ(佐渡)	-	-	16,778	-	-	-	17,048	16,183	105%	304	-	-	-	13,900	12,329	113%		
新潟	コシヒカリ(岩船)	-	-	-	-	-	-	16,947	16,055	106%	-	-	-	-	10,402	10,773	97%		
新潟	こしいぶき	12,979	370	13,441	97%	107%	12,097	13,328	12,541	106%	1,734	21%	45%	831	28,667	31,046	92%		
富山	コシヒカリ	14,494	1,123	14,643	99%	106%	13,715	14,979	13,774	109%	821	137%	20%	5,509	51,389	50,725	101%		
富山	てんたかく	12,478	192	12,442	100%	103%	12,073	13,357	12,361	108%	230	83%	65%	296	7,552	7,959	95%		
石川	コシヒカリ	-	-	-	-	-	12,448	14,353	13,127	109%	-	-	-	236	16,096	16,763	96%		
石川	ゆめみづほ	-	-	-	-	-	-	12,976	11,505	113%	-	-	-	-	4,274	5,786	74%		
福井	コシヒカリ	14,430	1,041	14,351	101%	112%	12,875	14,125	13,478	105%	458	227%	302%	345	17,889	19,769	90%		
福井	ハナエチゼン	12,040	275	12,179	99%	110%	10,965	12,475	11,254	111%	133	207%	71%	388	12,268	12,527	98%		
福井	あきさかり	12,468	200	12,536	99%	109%	11,417	12,696	11,555	110%	321	62%	78%	255	3,769	4,380	86%		
岐阜	ハツシモ	13,539	1,136	14,187	95%	107%	12,625	13,624	12,657	108%	422	269%	72%	1,574	13,047	9,576	136%		
岐阜	コシヒカリ	-	-	14,527	-	-	13,777	14,962	14,065	106%	174	-	-	252	5,080	4,784	106%		
岐阜	ほしじるし	-	-	-	-	-	13,480	-	-	-	-	-	-	-	3,020	-	-		
愛知	あいちのかおり	12,833	1,411	12,873	100%	105%	12,255	12,864	12,101	106%	865	163%	127%	1,113	6,482	6,676	97%		
愛知	コシヒカリ	-	-	-	-	-	-	13,688	12,719	108%	-	-	-	-	215	741	29%		
愛知	大地の風	-	-	-	-	-	-	12,720	11,792	108%	-	-	-	-	129	289	45%		
三重	コシヒカリ(一般)	-	-	-	-	-	12,075	13,199	12,472	106%	-	-	-	840	16,637	12,703	131%		
三重	コシヒカリ(伊賀)	-	-	13,781	-	-	-	13,673	13,041	105%	480	-	-	-	7,924	6,130	129%		
三重	キヌヒカリ	-	-	-	-	-	-	12,055	10,911	110%	-	-	-	-	1,731	1,941	89%		

注:本表の注意点は次頁の脚注を参照

相対取引価格・数量（滋賀から鹿児島まで）

（単位：円／玄米60kg税込、玄米トン）

産地	品種銘柄	4年産米 令和5年6月		月別価格				年産平均価格			取引数量				取引数量 累計		
		① 価格	② 数量	4年産米 (5年5月)	対前年 同月比	対前年 同月比	3年産米 (4年6月)	4年産米 出回り～ 5年6月	3年産米 出回り～ 4年10月	対前年 同月比	4年産米 (5年5月)	対前年 同月比	対前年 同月比	3年産米 (4年6月)	4年産米 出回り～ 5年6月	3年産米 出回り～ 4年6月	対前年 同月比
				③	①/③	①/④	④	⑤	⑥		⑤/⑥	⑦	②/⑦	②/⑧	⑧	⑨	
滋賀	コシヒカリ	13,377	107	13,576	99%	100%	13,389	13,949	13,647	102%	120	89%	31%	345	18,836	18,753	100%
滋賀	キヌヒカリ	11,874	101	-	-	93%	12,799	12,354	11,856	104%	-	-	37%	273	8,960	9,793	91%
滋賀	みずかがみ	13,529	176	13,314	102%	98%	13,793	13,467	13,280	101%	301	58%	48%	363	11,775	10,794	109%
京都	コシヒカリ	-	-	-	-	-	13,339	14,400	13,543	106%	-	-	-	227	5,752	5,201	111%
京都	キヌヒカリ	-	-	-	-	-	-	12,845	12,410	104%	-	-	-	-	1,757	1,494	118%
京都	ヒノヒカリ	-	-	-	-	-	-	15,036	15,237	99%	-	-	-	-	1,546	926	167%
兵庫	コシヒカリ	14,187	125	-	-	105%	13,450	14,804	13,869	107%	-	-	63%	199	14,549	11,919	122%
兵庫	ヒノヒカリ	13,232	129	13,617	97%	112%	11,789	12,463	11,939	104%	182	71%	59%	218	4,819	4,296	112%
兵庫	キヌヒカリ	-	-	-	-	-	11,327	12,412	11,885	104%	-	-	-	193	3,876	3,708	105%
奈良	ヒノヒカリ	12,734	641	13,105	97%	102%	12,509	13,032	12,535	104%	509	126%	183%	351	5,180	3,838	135%
鳥取	きぬむすめ	12,613	322	12,013	105%	115%	11,008	12,728	11,873	107%	111	290%	87%	372	6,118	5,064	121%
鳥取	コシヒカリ	12,930	165	13,777	94%	-	-	13,444	12,896	104%	172	96%	-	-	3,161	2,726	116%
鳥取	ひとめぼれ	-	-	-	-	-	11,880	12,818	12,118	106%	-	-	-	193	2,576	3,337	77%
鳥根	きぬむすめ	13,116	812	-	-	108%	12,124	13,111	12,365	106%	-	-	108%	754	11,678	12,845	91%
鳥根	コシヒカリ	14,029	509	13,975	100%	107%	13,141	13,988	13,557	103%	220	231%	88%	576	10,895	10,650	102%
鳥根	つや姫	-	-	14,589	-	-	13,327	13,874	13,092	106%	311	-	-	116	4,380	4,629	95%
岡山	アケボノ	10,857	394	-	-	99%	10,972	10,990	10,883	101%	-	-	235%	168	5,059	6,310	80%
岡山	きぬむすめ	11,940	553	12,290	97%	104%	11,441	12,090	11,541	105%	104	532%	187%	296	6,351	4,920	129%
岡山	コシヒカリ	12,454	351	12,727	98%	100%	12,414	13,054	12,545	104%	233	151%	142%	248	4,979	5,380	93%
広島	コシヒカリ	13,412	557	13,771	97%	100%	13,352	13,475	13,493	100%	428	130%	26%	2,154	11,124	11,313	98%
広島	あきさかり	12,593	104	12,593	100%	101%	12,510	12,309	12,618	98%	315	33%	7%	1,592	5,962	5,383	111%
広島	あきろまん	12,900	105	12,616	102%	97%	13,299	12,546	12,883	97%	223	47%	20%	538	2,663	2,004	133%
山口	コシヒカリ	13,893	204	14,172	98%	-	-	14,064	13,338	105%	148	138%	-	-	8,429	7,797	108%
山口	ひとめぼれ	13,146	141	13,309	99%	-	-	13,074	12,250	107%	388	36%	-	-	5,673	6,412	88%
山口	ヒノヒカリ	12,801	236	13,234	97%	-	-	13,055	11,980	109%	114	207%	-	-	4,330	4,700	92%
徳島	コシヒカリ	-	-	-	-	-	-	12,961	12,251	106%	-	-	-	-	3,095	2,241	138%
徳島	あきさかり	-	-	-	-	-	-	11,621	11,021	105%	-	-	-	-	2,838	2,972	96%
香川	コシヒカリ	14,213	779	14,213	100%	-	-	14,213	13,386	106%	547	142%	-	-	4,893	5,400	91%
香川	ヒノヒカリ	13,457	676	13,457	100%	-	-	13,457	12,544	107%	688	98%	-	-	3,644	4,800	76%
香川	おいでまい	14,213	356	14,213	100%	-	-	14,213	13,269	107%	362	98%	-	-	4,169	1,900	219%
愛媛	コシヒカリ	13,372	255	13,407	100%	95%	14,082	13,177	13,977	94%	232	110%	71%	358	5,249	3,342	157%
愛媛	ヒノヒカリ	12,738	145	-	-	-	-	12,548	12,790	98%	-	-	-	-	1,375	1,526	90%
愛媛	あきたこまち	12,648	130	-	-	-	-	12,473	12,993	96%	-	-	-	-	1,403	1,094	128%
高知	コシヒカリ	-	-	-	-	-	-	13,494	13,562	99%	-	-	-	-	6,462	6,731	96%
高知	ヒノヒカリ	-	-	12,522	-	-	-	12,522	13,062	96%	145	-	-	-	1,022	1,157	88%
福岡	夢つくし	15,090	158	14,051	107%	112%	13,511	14,487	14,724	98%	741	21%	67%	236	18,142	14,229	127%
福岡	ヒノヒカリ	-	-	13,257	-	-	-	13,250	13,017	102%	350	-	-	-	12,725	12,139	105%
福岡	元気つくし	15,336	107	14,250	108%	-	-	14,430	14,521	99%	420	25%	-	-	17,195	14,367	120%
佐賀	さがびより	13,943	461	14,196	98%	99%	14,044	14,191	13,975	102%	520	89%	53%	862	4,092	5,056	81%
佐賀	夢しずく	13,696	142	13,725	100%	104%	13,219	13,577	13,206	103%	117	121%	20%	697	1,407	4,330	32%
佐賀	ヒノヒカリ	12,495	217	12,986	96%	106%	11,754	12,706	11,696	109%	199	109%	32%	674	1,414	3,515	40%
長崎	にこまる	-	-	-	-	-	-	12,932	14,027	92%	-	-	-	-	3,503	3,761	93%
長崎	ヒノヒカリ	-	-	-	-	-	-	12,570	13,707	92%	-	-	-	-	1,278	1,581	81%
長崎	なつほのか	-	-	-	-	-	-	12,691	-	-	-	-	-	-	2,263	-	-
熊本	ヒノヒカリ	12,749	493	12,758	100%	97%	13,165	12,857	13,235	97%	466	106%	124%	398	2,831	3,116	91%
熊本	森のくまさん	-	-	-	-	-	-	12,741	13,199	97%	-	-	-	-	139	233	60%
熊本	コシヒカリ	13,534	332	12,885	105%	88%	15,411	13,645	15,088	90%	287	116%	232%	143	2,066	2,141	96%
大分	ヒノヒカリ	-	-	-	-	-	12,974	13,211	13,107	101%	-	-	-	1,041	6,914	7,785	89%
大分	ひとめぼれ	-	-	-	-	-	-	13,195	13,804	96%	-	-	-	-	1,755	1,745	101%
大分	つや姫	-	-	-	-	-	12,379	13,769	13,751	100%	-	-	-	312	2,619	1,741	150%
宮崎	コシヒカリ	-	-	-	-	-	-	13,815	14,135	98%	-	-	-	-	5,485	5,107	107%
宮崎	ヒノヒカリ	-	-	-	-	-	-	14,276	15,471	92%	-	-	-	-	4,297	4,455	96%
鹿児島	ヒノヒカリ	13,907	266	14,130	98%	100%	13,930	13,939	13,974	100%	126	211%	127%	210	743	873	85%
鹿児島	あきほなみ	14,329	155	14,641	98%	95%	15,161	14,590	14,822	98%	204	76%	78%	199	810	1,275	64%
鹿児島	コシヒカリ	-	-	-	-	-	-	14,193	14,702	97%	-	-	-	-	1,142	2,486	46%
全銘柄平均価格、合計数量		13,865	65,736	13,907	100%	110%	12,618	13,859	12,804	108%	64,189	102%	72%	91,502	1,897,538	1,976,737	96%

資料：農林水産省「米穀の取引に関する報告」

注：1 報告対象業者は、全農、道県経済連、県単一農協、道県出荷団体（年間の玄米仕入数量が5,000トン以上）、出荷業者（年間の直接販売数量が5,000トン以上）である。

2 産地品種銘柄ごとの価格（①）は、出荷業者と卸売業者等との間で数量と価格が決定された主食用の相対取引契約の価格（運賃、包装代、消費税を含む1等米の価格）を加重平均したものであり、数量（②）は、同契約の数量の合計である。

3 価格に含む消費税は、軽減税率の対象である米穀の品代等は8%、運賃等は10%で算定している。

4 加重平均に際しては、新潟、長野、静岡（東日本）の産地品種銘柄については受渡地を東日本としているものを、富山、岐阜、愛知以西（西日本）の産地品種銘柄については受渡地を西日本としているものを対象としている。

5 相対取引価格は、個々の契約内容に応じて設定される大口割引等の割引などが適用された価格であり、実際の引取状況に応じて価格調整（等級及び付加価値等（栽培方法等））が行われることがある。また、算定に当たっては、契約価格に運賃を含めない産地在姿の取引分も対象としている。

6 報告対象産地品種銘柄ごとの年産平均価格は、当該報告対象産地品種銘柄の出回りから当該月までの相対取引数量ウェイトで加重平均により算定している（4年産は速報値）。

7 全銘柄平均価格は、報告対象産地品種銘柄ごとの前年産検査数量ウェイトで加重平均により算定している。

8 「-」は、当該月の相対取引契約がなかったもの又は当該月の相対取引数量が100トン未満であり、価格の公表を行わないもの。また、各年産の年産平均価格について、令和4年産米は、当該月までの相対取引数量が100トン未満であり、価格の公表を行わないもの。令和3年産米は、当該年産において報告対象としていない産地品種銘柄であり、価格の公表を行わないものである。

9 全銘柄平均価格、合計数量欄には公表していない産地品種銘柄を含んでいるため、産地の合計と一致しない。

(3) 相対取引価格・数量 (令和4年産米、産地品種銘柄別、令和5年7月分) (速報)

相対取引価格・数量 (北海道から三重まで)

(単位:円/玄米60kg税込、玄米ト)ン

産地	品種銘柄	4年産米 令和5年7月		月別価格						年産平均価格			取引数量				取引数量 累計		
		価格 ①	数量 ②	4年産米 (5年6月)	対前月比	対前年 同月比	3年産米 (4年7月)	4年産米 出回り~ 5年7月	3年産米 出回り~ 4年10月	対前年比	4年産米 (5年6月)	対前月比	対前年 同月比	3年産米 (4年7月)	4年産米 出回り~ 5年7月	3年産米 出回り~ 4年7月	対前年 同期比		
				③	①/③	①/④	④	⑤	⑥	⑤/⑥	⑦	②/⑦	②/⑧	⑧	⑨	⑩	⑨/⑩		
北海道	ななつぼし	14,416	2,869	14,417	100%	112%	12,927	14,026	12,687	111%	2,369	121%	51%	5,660	132,542	167,962	79%		
北海道	ゆめぴりか	15,338	1,399	15,770	97%	103%	14,872	15,497	15,451	100%	1,735	81%	11%	12,894	88,320	77,668	114%		
北海道	きらら397	-	-	13,425	-	-	12,310	13,505	11,955	113%	421	-	-	2,081	19,428	32,261	60%		
青森	まつくら	12,590	1,418	12,525	101%	121%	10,409	12,741	10,770	118%	1,845	77%	25%	5,787	66,507	75,160	88%		
青森	つがるロマン	12,522	312	12,460	100%	120%	10,451	13,005	11,315	115%	250	125%	95%	330	10,403	11,572	90%		
岩手	ひとめぼれ	13,216	495	13,636	97%	109%	12,159	13,678	12,460	110%	744	67%	100%	495	70,156	82,015	86%		
岩手	あきたこまち	-	-	-	-	-	11,627	13,444	11,785	114%	-	-	-	325	11,500	13,528	85%		
岩手	銀河のしずく	-	-	-	-	-	-	14,156	13,480	105%	-	-	-	-	7,203	6,067	119%		
宮城	ひとめぼれ	13,963	1,281	13,614	103%	107%	12,995	13,710	12,660	108%	1,745	73%	31%	4,105	117,970	128,612	92%		
宮城	つや姫	14,308	164	14,997	95%	112%	12,720	14,346	12,785	112%	694	24%	139%	118	14,445	14,511	100%		
宮城	ササニシキ	-	-	-	-	-	12,994	14,113	12,599	112%	-	-	-	190	10,462	8,582	122%		
秋田	あきたこまち	13,809	4,618	13,715	101%	110%	12,598	13,862	12,756	109%	7,461	62%	54%	8,545	180,380	183,297	98%		
秋田	めんこいな	-	-	-	-	-	11,143	12,824	11,633	110%	-	-	-	167	6,290	9,595	66%		
秋田	ひとめぼれ	13,061	129	-	-	115%	11,394	13,039	11,695	111%	-	-	11%	1,193	17,834	20,592	87%		
山形	はえぬき	13,198	7,118	13,324	99%	106%	12,457	13,023	12,074	108%	6,946	102%	131%	5,421	96,065	101,494	95%		
山形	つや姫	18,248	2,182	18,457	99%	100%	18,203	18,506	18,376	101%	1,611	135%	202%	1,079	39,486	37,749	105%		
山形	雪若丸	13,811	1,304	14,012	99%	110%	12,551	14,034	12,927	109%	952	137%	467%	279	18,334	17,004	108%		
福島	コシヒカリ(中通り)	13,139	1,456	12,763	103%	119%	11,033	12,727	11,006	116%	916	159%	158%	923	33,868	36,106	94%		
福島	コシヒカリ(金津)	14,046	345	14,460	97%	113%	12,449	14,635	14,033	104%	491	70%	179%	193	27,386	22,189	123%		
福島	コシヒカリ(浜通り)	12,430	1,396	12,617	99%	-	-	12,965	11,589	112%	154	906%	-	-	5,363	4,401	122%		
福島	ひとめぼれ	12,366	947	12,839	96%	121%	10,227	12,619	11,022	114%	1,204	79%	127%	743	18,186	19,733	92%		
福島	天のつぶ	12,228	871	12,292	99%	126%	9,714	12,337	10,935	113%	1,261	69%	501%	174	12,886	14,460	89%		
茨城	コシヒカリ	13,478	497	14,418	93%	117%	11,503	13,144	11,423	115%	910	55%	17%	2,943	41,553	51,749	80%		
茨城	あきたこまち	-	-	-	-	-	-	12,296	11,136	110%	-	-	-	-	10,184	10,119	101%		
茨城	ふくまる	-	-	-	-	-	-	12,453	-	-	-	-	-	-	2,509	298	-		
栃木	コシヒカリ	12,536	3,036	12,542	100%	114%	10,956	13,371	11,817	113%	3,816	80%	108%	2,815	67,069	84,163	80%		
栃木	とちぎの星	11,530	273	11,500	100%	116%	9,917	12,372	10,371	119%	141	194%	51%	537	7,538	5,939	127%		
栃木	あさひの夢	11,335	135	11,181	101%	121%	9,384	12,299	10,540	117%	192	70%	54%	248	2,327	15,898	15%		
群馬	あさひの夢	12,243	577	12,610	97%	-	-	12,740	10,636	120%	1,635	35%	-	-	13,664	11,599	118%		
群馬	ゆめまつり	12,085	160	12,070	100%	-	-	12,619	10,581	119%	102	157%	-	-	2,532	2,823	90%		
埼玉	彩のかがやき	-	-	13,287	-	-	-	12,672	11,085	114%	171	-	-	-	6,938	7,764	89%		
埼玉	彩のきずな	-	-	12,978	-	-	-	12,793	11,019	116%	152	-	-	-	5,914	6,886	86%		
埼玉	コシヒカリ	-	-	13,181	-	-	-	13,255	11,312	117%	235	-	-	-	4,042	4,803	84%		
千葉	コシヒカリ	11,991	916	12,626	95%	108%	11,078	12,634	11,387	111%	2,917	31%	57%	1,599	33,399	32,038	104%		
千葉	ふさこがね	11,472	444	11,173	103%	111%	10,376	11,336	10,207	111%	492	90%	352%	126	8,456	13,285	64%		
千葉	ふさおとめ	11,179	396	11,367	98%	108%	10,383	11,410	10,623	107%	367	108%	71%	560	11,398	12,241	93%		
山梨	コシヒカリ	17,787	217	17,733	100%	101%	17,605	17,731	17,754	100%	487	45%	93%	233	2,755	3,043	91%		
長野	コシヒカリ	-	-	-	-	-	-	14,932	13,702	109%	-	-	-	-	50,119	50,714	99%		
長野	あきたこまち	-	-	-	-	-	-	14,131	13,456	105%	-	-	-	-	6,578	6,491	101%		
静岡	コシヒカリ	-	-	15,127	-	-	-	14,838	14,424	103%	1,064	-	-	-	3,475	3,241	107%		
静岡	きぬむすめ	-	-	12,930	-	-	-	12,846	12,342	104%	487	-	-	-	1,105	1,010	109%		
静岡	あいちのかおり	-	-	12,915	-	-	-	12,849	12,586	102%	342	-	-	-	623	710	88%		
新潟	コシヒカリ(一般)	16,418	3,587	16,179	101%	108%	15,182	16,563	15,583	106%	3,083	116%	229%	1,564	110,989	106,631	104%		
新潟	コシヒカリ(魚沼)	21,317	1,057	21,365	100%	103%	20,704	21,014	20,426	103%	1,296	82%	112%	940	23,433	24,022	98%		
新潟	コシヒカリ(佐渡)	-	-	-	-	-	-	17,048	16,183	105%	-	-	-	-	13,944	12,382	113%		
新潟	コシヒカリ(岩船)	-	-	-	-	-	-	16,947	16,055	106%	-	-	-	-	10,402	10,773	97%		
新潟	こしいぶき	12,899	906	12,979	99%	107%	12,006	13,315	12,541	106%	370	245%	50%	1,825	29,573	32,974	90%		
富山	コシヒカリ	14,514	846	14,494	100%	107%	13,525	14,971	13,774	109%	1,123	75%	76%	1,116	52,235	51,841	101%		
富山	てんたかく	12,454	161	12,478	100%	-	-	13,338	12,361	108%	192	84%	-	-	7,713	8,031	96%		
石川	コシヒカリ	-	-	-	-	-	-	14,355	13,127	109%	-	-	-	-	16,153	16,763	96%		
石川	ゆめみづほ	12,872	169	-	-	-	-	12,972	11,505	113%	-	-	-	-	4,443	5,786	77%		
福井	コシヒカリ	14,595	1,478	14,430	101%	115%	12,707	14,161	13,478	105%	1,041	142%	762%	194	19,367	19,963	97%		
福井	ハナエチゼン	12,475	108	12,040	104%	109%	11,481	12,475	11,254	111%	275	39%	72%	150	12,376	12,677	98%		
福井	あきさかり	13,197	694	12,468	106%	119%	11,092	12,774	11,555	111%	200	347%	272%	255	4,463	4,635	96%		
岐阜	ハツシモ	14,492	241	13,539	107%	108%	13,455	13,640	12,657	108%	1,136	21%	87%	277	13,288	9,853	135%		
岐阜	コシヒカリ	15,232	106	-	-	106%	14,417	14,968	14,065	106%	-	-	-	81%	131	5,186	4,915	106%	
岐阜	ほしじるし	-	-	-	-	-	-	13,480	-	-	-	-	-	-	3,020	-	-		
愛知	あいちのかおり	13,270	1,291	12,833	103%	106%	12,573	12,932	12,101	107%	1,411	91%	163%	793	7,773	7,469	104%		
愛知	コシヒカリ	-	-	-	-	-	-	13,698	12,719	108%	-	-	-	-	242	769	31%		
愛知	大地の風	-	-	-	-	-	-	12,714	11,792	108%	-	-	-	-	152	335	45%		
三重	コシヒカリ(一般)	-	-	-	-	-	12,384	13,199	12,472	106%	-	-	-	245	16,639	12,948	129%		
三重	コシヒカリ(伊賀)	-	-	-	-	-	-	13,673	13,041	105%	-	-	-	-	7,924	6,180	128%		
三重	キヌヒカリ	-	-	-	-	-	-	12,055	10,911	110%	-	-	-	-	1,731	1,981	87%		

注:本表の注意点は次頁の脚注を参照

相対取引価格・数量（滋賀から鹿児島まで）

(単位:円/玄米60kg税込、玄米トン)

産地	品種銘柄	4年産米 令和5年7月		月別価格					年産平均価格			取引数量				取引数量 累計		
		価格 ①	数量 ②	4年産米 (5年6月) ③	対前月比 ①/③	対前年 同月比 ①/④	3年産米 (4年7月) ④	4年産米 出回り~ 5年7月 ⑤	3年産米 出回り~ 4年10月 ⑥	対前年比 ⑤/⑥	4年産米 (5年6月) ⑦	対前月比 ②/⑦	対前年 同月比 ②/⑧	3年産米 (4年7月) ⑧	4年産米 出回り~ 5年7月 ⑨	3年産米 出回り~ 4年7月 ⑩	対前年 同月比 ⑨/⑩	
																		⑦
滋賀	コシヒカリ	13,306	137	13,377	99%	105%	12,634	13,945	13,647	102%	107	128%	58%	235	18,973	18,988	100%	
滋賀	キヌヒカリ	12,075	138	11,874	102%	105%	11,450	12,350	11,856	104%	101	137%	49%	281	9,098	10,074	90%	
滋賀	みずかがみ	13,674	192	13,529	101%	106%	12,914	13,470	13,280	101%	176	109%	59%	323	11,967	11,117	108%	
京都	コシヒカリ	-	-	-	-	-	13,444	14,404	13,543	106%	-	-	-	129	5,811	5,330	109%	
京都	キヌヒカリ	-	-	-	-	-	-	12,837	12,410	103%	-	-	-	-	1,789	1,576	114%	
京都	ヒノヒカリ	-	-	-	-	-	-	15,036	15,237	99%	-	-	-	-	1,546	926	167%	
兵庫	コシヒカリ	-	-	14,187	-	-	-	14,803	13,869	107%	125	-	-	-	14,573	11,956	122%	
兵庫	ヒノヒカリ	-	-	13,232	-	-	-	12,469	11,939	104%	129	-	-	-	4,872	4,346	112%	
兵庫	キヌヒカリ	-	-	-	-	-	-	12,412	11,885	104%	-	-	-	-	3,956	3,715	106%	
奈良	ヒノヒカリ	12,749	545	12,734	100%	104%	12,203	13,005	12,535	104%	641	85%	145%	375	5,725	4,213	136%	
鳥取	きぬむすめ	12,133	142	12,613	96%	107%	11,290	12,714	11,873	107%	322	44%	99%	143	6,260	5,246	119%	
鳥取	コシヒカリ	13,053	148	12,930	101%	-	-	13,427	12,896	104%	165	90%	-	-	3,309	2,726	121%	
鳥取	ひとめぼれ	-	-	-	-	-	11,180	12,817	12,118	106%	-	-	-	120	2,582	3,457	75%	
島根	きぬむすめ	13,019	1,406	13,116	99%	103%	12,580	13,101	12,365	106%	812	173%	256%	549	13,084	11,610	113%	
島根	コシヒカリ	14,354	670	14,029	102%	103%	13,988	14,009	13,557	103%	509	132%	70%	960	11,565	13,394	86%	
島根	つや姫	14,079	322	-	-	-	-	13,888	13,092	106%	-	-	-	-	4,702	4,643	101%	
岡山	アケボノ	-	-	10,857	-	-	10,152	10,990	10,883	101%	394	-	-	456	5,063	6,766	75%	
岡山	きぬむすめ	12,372	209	11,940	104%	107%	11,524	12,099	11,541	105%	553	38%	111%	189	6,560	5,635	116%	
岡山	コシヒカリ	12,623	612	12,454	101%	102%	12,352	13,007	12,545	104%	351	174%	240%	255	5,591	5,107	109%	
広島	コシヒカリ	13,397	693	13,412	100%	98%	13,691	13,470	13,493	100%	557	124%	250%	277	11,817	11,590	102%	
広島	あきさかり	12,401	383	12,593	98%	99%	12,564	12,314	12,618	98%	104	368%	163%	235	6,345	5,618	113%	
広島	あきらまん	12,620	257	12,900	98%	-	-	12,553	12,883	97%	105	245%	-	-	2,920	2,030	144%	
山口	コシヒカリ	13,698	271	13,893	99%	-	-	14,053	13,338	105%	204	133%	-	-	8,700	7,881	110%	
山口	ひとめぼれ	-	-	13,146	-	-	12,484	13,081	12,250	107%	141	-	-	199	5,740	6,611	87%	
山口	ヒノヒカリ	-	-	12,801	-	-	-	13,057	11,980	109%	236	-	-	-	4,366	4,777	91%	
徳島	コシヒカリ	-	-	-	-	-	-	12,961	12,251	106%	-	-	-	-	3,095	2,241	138%	
徳島	あきさかり	-	-	-	-	-	-	11,621	11,021	105%	-	-	-	-	2,838	2,972	96%	
香川	コシヒカリ	14,213	622	14,213	100%	-	-	14,213	13,386	106%	779	80%	-	-	5,515	5,400	102%	
香川	ヒノヒカリ	13,457	524	13,457	100%	-	-	13,457	12,544	107%	676	78%	-	-	4,168	4,800	87%	
香川	おいでまい	14,213	359	14,213	100%	-	-	14,213	13,269	107%	356	101%	-	-	4,528	1,900	238%	
愛媛	コシヒカリ	13,135	174	13,372	98%	95%	13,891	13,176	13,977	94%	255	68%	136%	128	5,423	3,470	156%	
愛媛	ヒノヒカリ	-	-	12,738	-	-	12,450	12,551	12,790	98%	145	-	-	228	1,471	1,748	84%	
愛媛	あきたこまち	12,607	140	12,648	100%	-	-	12,485	12,993	96%	130	108%	-	-	1,543	1,127	137%	
高知	コシヒカリ	-	-	-	-	-	-	13,494	13,562	99%	-	-	-	-	6,462	6,731	96%	
高知	ヒノヒカリ	-	-	-	-	-	-	12,522	13,062	96%	-	-	-	-	1,022	1,157	88%	
福岡	夢つくし	15,098	292	15,090	100%	102%	14,846	14,497	14,724	98%	158	185%	35%	843	18,344	15,072	122%	
福岡	ヒノヒカリ	-	-	-	-	-	13,446	13,254	13,017	102%	-	-	-	831	12,763	12,961	98%	
福岡	元気つくし	15,239	180	15,336	99%	110%	13,809	14,439	14,521	99%	107	168%	41%	442	17,375	14,809	117%	
佐賀	さがびより	13,604	513	13,943	98%	97%	14,069	14,126	13,975	101%	461	111%	94%	544	4,605	4,886	94%	
佐賀	夢しずく	13,794	495	13,696	101%	104%	13,243	13,634	13,206	103%	142	349%	89%	556	1,902	5,600	34%	
佐賀	ヒノヒカリ	12,214	264	12,495	98%	104%	11,781	12,628	11,696	108%	217	122%	83%	320	1,678	3,835	44%	
長崎	にこまる	13,199	109	-	-	95%	13,933	12,940	14,027	92%	-	-	22%	486	3,612	4,247	85%	
長崎	ヒノヒカリ	-	-	-	-	-	13,507	12,591	13,707	92%	-	-	-	206	1,348	1,787	75%	
長崎	なつほのか	-	-	-	-	-	-	12,691	-	-	-	-	-	-	2,263	1,142	-	
熊本	ヒノヒカリ	12,793	411	12,749	100%	97%	13,189	12,849	13,235	97%	493	83%	166%	248	3,242	3,364	96%	
熊本	森のくまさん	-	-	-	-	-	-	12,566	13,199	95%	-	-	-	-	191	264	72%	
熊本	コシヒカリ	14,040	576	13,534	104%	91%	15,347	13,731	15,088	91%	332	173%	310%	186	2,642	2,327	114%	
大分	ヒノヒカリ	-	-	-	-	-	12,999	13,211	13,107	101%	-	-	-	250	6,914	8,035	86%	
大分	ひとめぼれ	-	-	-	-	-	-	13,195	13,804	96%	-	-	-	-	1,755	1,822	96%	
大分	つや姫	-	-	-	-	-	12,805	13,769	13,751	100%	-	-	-	256	2,619	1,997	131%	
宮崎	コシヒカリ	-	-	-	-	-	-	13,815	14,135	98%	-	-	-	-	5,485	5,107	107%	
宮崎	ヒノヒカリ	-	-	-	-	-	-	14,276	15,471	92%	-	-	-	-	4,297	4,455	96%	
鹿児島	ヒノヒカリ	13,903	368	13,907	100%	104%	13,356	13,927	13,974	100%	266	138%	107%	343	1,111	1,216	91%	
鹿児島	あきほなみ	-	-	14,329	-	-	14,540	14,566	14,822	98%	155	-	-	180	860	1,455	59%	
鹿児島	コシヒカリ	-	-	-	-	-	-	14,193	14,702	97%	-	-	-	-	1,142	2,486	46%	
全銘柄平均価格、合計数量		13,840	57,899	13,865	100%	110%	12,593	13,857	12,804	108%	65,736	88%	73%	79,319	1,955,449	2,058,130	95%	

資料：農林水産省「米穀の取引に関する報告」

- 1 報告対象業者は、全農、道県経済連、県単一農協、道県出荷団体（年間の玄米仕入数量が5,000トン以上）、出荷業者（年間の直接販売数量が5,000トン以上）である。
- 2 産地品種銘柄ごとの価格（①）は、出荷業者と卸売業者等との間で数量と価格が決定された主食用の相対取引契約の価格（運賃、包装代、消費税を含む1等米の価格）を加重平均したものであり、数量（②）は、同契約の数量の合計である。
- 3 価格に含む消費税は、軽減税率の対象である米穀の品代等は8%、運賃等は10%で算定している。
- 4 加重平均に際しては、新潟、長野、静岡（東日本）の産地品種銘柄については受渡地を東日本としているものを、富山、岐阜、愛知以西（西日本）の産地品種銘柄については受渡地を西日本としているものを対象としている。
- 5 相対取引価格は、個々の契約内容に応じて設定される大口割引等の割引などが適用された価格であり、実際の引取状況に応じて価格調整（等級及び付加価値等（栽培方法等））が行われることがある。また、算定に当たっては、契約価格に運賃を含めない産地在姿の取引分も対象としている。
- 6 報告対象産地品種銘柄ごとの年産平均価格は、当該報告対象産地品種銘柄の出回りから当該月までの相対取引数量ウェイトで加重平均により算定している（4年産は速報値）。
- 7 全銘柄平均価格は、報告対象産地品種銘柄ごとの前年産検査数量ウェイトで加重平均により算定している。
- 8 「-」は、当該月の相対取引契約がなかったもの又は当該月の相対取引数量が100トン未満であり、価格の公表を行わないもの。また、各年産の年産平均価格について、令和4年産は、当該月までの相対取引数量が100トン未満であり、価格の公表を行わないもの。令和3年産は、当該年産において報告対象としていない産地品種銘柄であり、価格の公表を行わないものである。
- 9 全銘柄平均価格、合計数量欄には公表していない産地品種銘柄分を含んでいるため、産地の合計と一致しない。

2 米取引関係者の判断（米穀機構による調査、令和5年7月分）

調査結果は、米穀安定供給確保支援機構の、以下のURLから御覧いただけます。

【 <https://www.komenet.jp/> 】

- 米穀機構の米取引関係者の判断に関する調査(令和5年7月分)によると、主食用米の需給動向の現状判断は前回調査と比べて+1ポイントの「横ばい」、見通し(向こう3ヶ月)判断は▲1ポイントの「横ばい」。
- 米価水準の現状判断は前回調査と比べて+1ポイントの「横ばい」、見通し(向こう3ヶ月)判断は+4ポイントの「やや増加」。

1. 国内の主食用米の需給及び価格動向に関する判断（全体）

① 主食用米の需給動向

(ア) 現状判断 D I 前回からの増減 +1（今月の数値 56）

(イ) 見通し判断 D I（向こう3ヶ月） 前回からの増減 ▲1（今月の数値 52）

主食用米の需給動向

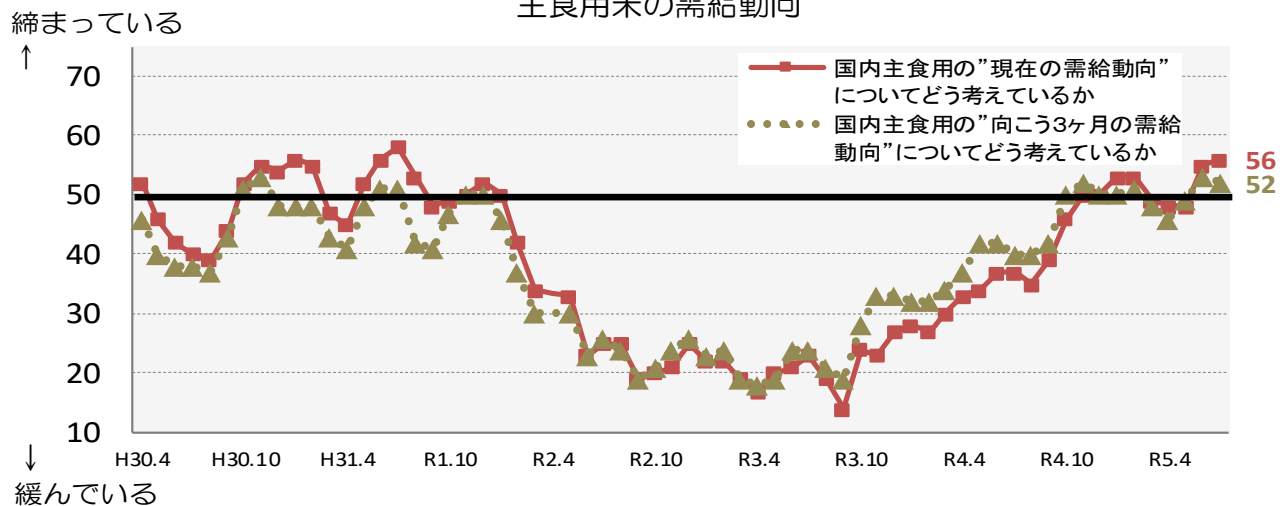

② 主食用米の米価水準

(ア) 現状判断 D I 前回からの増減 +1（今月の数値 48）

(イ) 見通し判断 D I（向こう3ヶ月） 前回からの増減 +4（今月の数値 64）

主食用米の米価水準

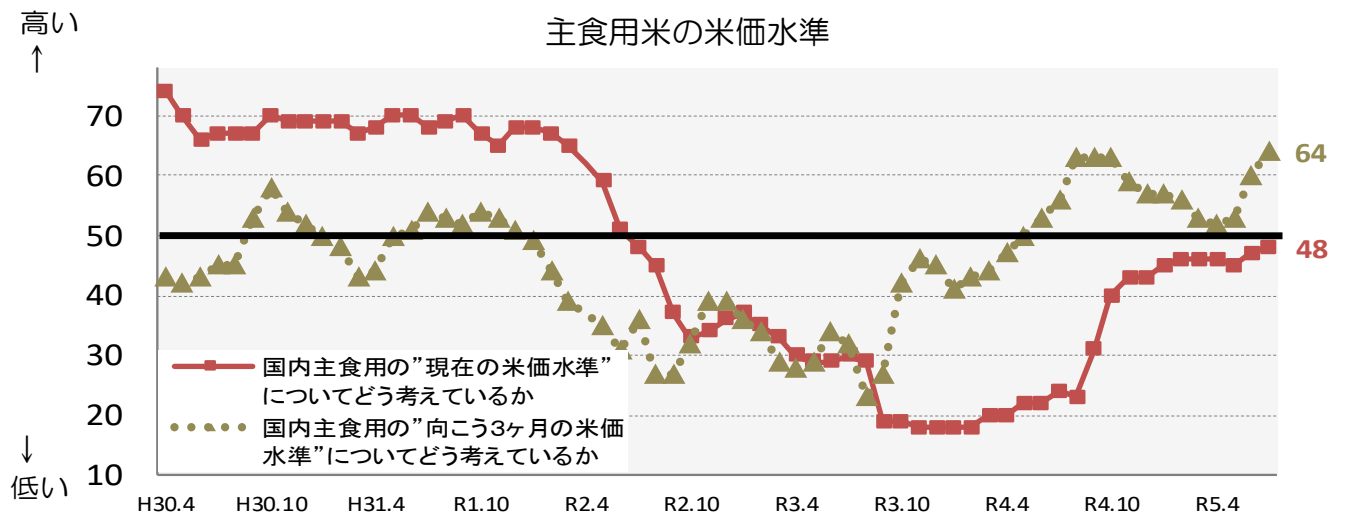

2. 自社の取引状況に関する判断(業態ごと)

①主食用米の販売数量

※ 当月の数値が前月と比較し100に近づけば、「増えた」/「(将来)増える」という見方が前月より強くなり、反対に0に近づけば、「減った」/「(将来)減る」という見方が前月より強くなった傾向を示します。

(ア) 今月の販売数量に関する現状判断D I

a. 先月との比較

生産者：前回からの増減 ▲2 (今月の数値 48)
 集出荷：前回からの増減 ▲12 (今月の数値 44)
 卸：前回からの増減 ▲7 (今月の数値 44)
 小売等：前回からの増減 ±0 (今月の数値 53)

b. 前年同月との比較

生産者：前回からの増減 ▲1 (今月の数値 53)
 集出荷：前回からの増減 ▲14 (今月の数値 46)
 卸：前回からの増減 ▲1 (今月の数値 55)
 小売等：前回からの増減 ▲3 (今月の数値 50)

①-ア-a 貴社の”今月”の主食用米の”販売数量”について、”先月と比較”するといかがですか。

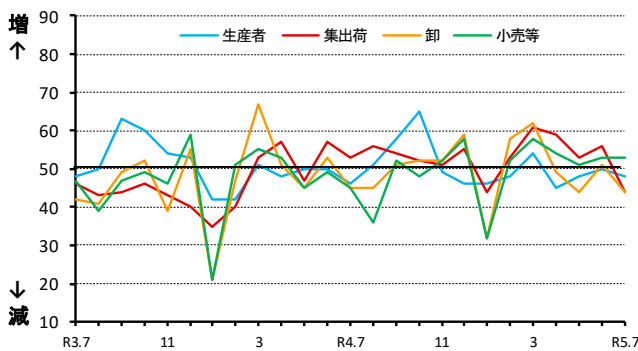

①-ア-b 貴社の”今月”の主食用米の”販売数量”について、”前年同月と比較”するといかがですか。

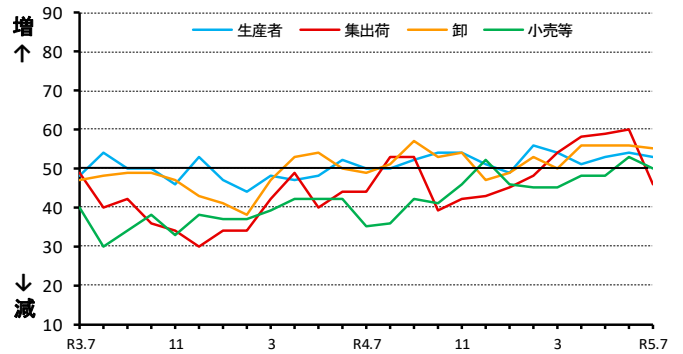

(イ) 来月の販売数量に関する見通しD I

a. 今月との比較

生産者：前回からの増減 +7 (今月の数値 53)
 集出荷：前回からの増減 +6 (今月の数値 49)
 卸：前回からの増減 +5 (今月の数値 54)
 小売等：前回からの増減 ▲4 (今月の数値 49)

b. 前年同月との比較

生産者：前回からの増減 ▲3 (今月の数値 50)
 集出荷：前回からの増減 +1 (今月の数値 53)
 卸：前回からの増減 +3 (今月の数値 60)
 小売等：前回からの増減 ±0 (今月の数値 50)

①-イ-a 貴社の”来月”の主食用米の”販売数量”について、”今月と比較”してどうなると考えていますか。

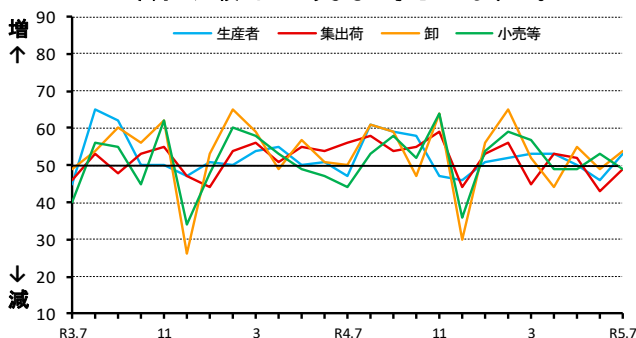

①-イ-b 貴社の”来月”の主食用米の”販売数量”について、”前年同月と比較”してどうなると考えていますか。

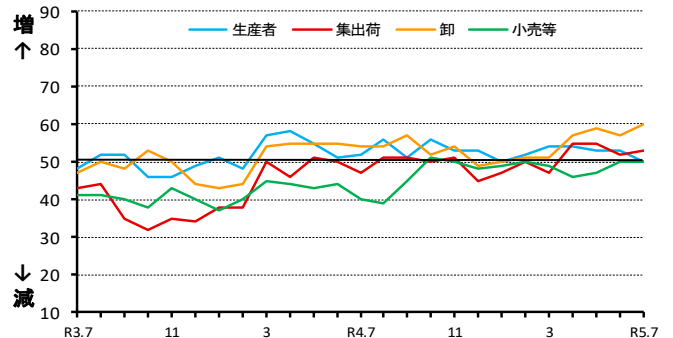

②主食用米の価格

※ 当月の数値が前月と比較し100に近づけば、「高くなった」/「(将来)高くなる」という見方が前月より強くなり、反対に0に近づけば、「低くなった」/「(将来)低くなる」という見方が前月より強くなった傾向を示します。

(ア) 今月の価格に関する現状判断D I

a. 先月との比較

生産者：前回からの増減	+2	(今月の数値	50)
集出荷：前回からの増減	±0	(今月の数値	49)
卸：前回からの増減	±0	(今月の数値	56)
小売等：前回からの増減	±0	(今月の数値	52)

b. 前年同月との比較

生産者：前回からの増減	±0	(今月の数値	52)
集出荷：前回からの増減	▲3	(今月の数値	67)
卸：前回からの増減	▲5	(今月の数値	73)
小売等：前回からの増減	±0	(今月の数値	69)

②-ア-a 貴社の"今月"の主食用米の"価格"について、
"先月と比較"するといかがですか。

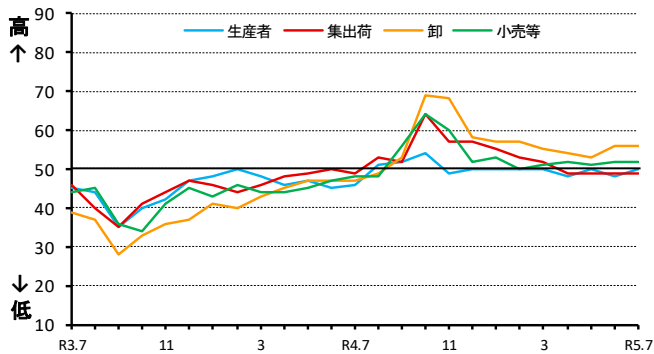

②-ア-b 貴社の"今月"の主食用米の"価格"について、
"前年同月と比較"するといかがですか。

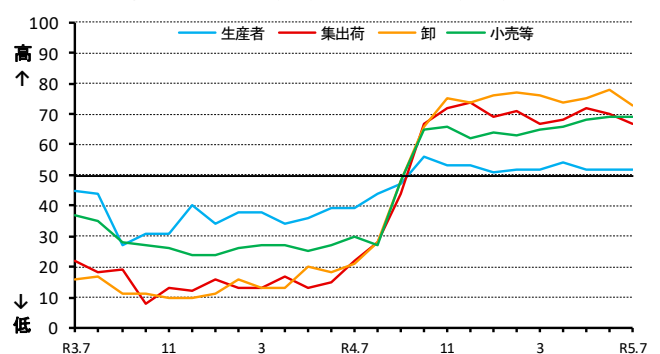

(イ) 来月の価格に関する見通しD I

a. 今月との比較

生産者：前回からの増減	+3	(今月の数値	51)
集出荷：前回からの増減	+2	(今月の数値	52)
卸：前回からの増減	+4	(今月の数値	58)
小売等：前回からの増減	+1	(今月の数値	53)

b. 前年同月との比較

生産者：前回からの増減	+3	(今月の数値	53)
集出荷：前回からの増減	▲1	(今月の数値	67)
卸：前回からの増減	±0	(今月の数値	76)
小売等：前回からの増減	+1	(今月の数値	68)

②-イ-a 貴社の"来月"の主食用米の"価格"について、
"今月と比較"してどうなると考えていますか。

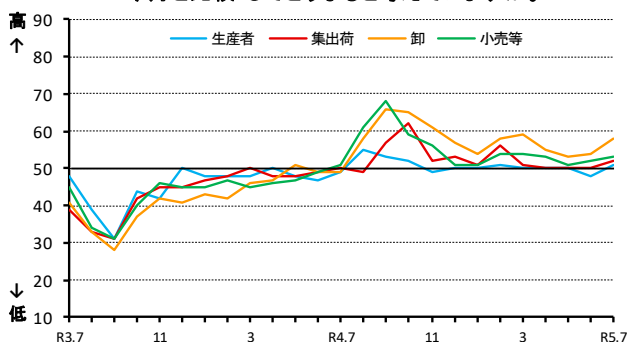

②-イ-b 貴社の"来月"の主食用米の"価格"について、
"前年同月と比較"してどうなると考えていますか。

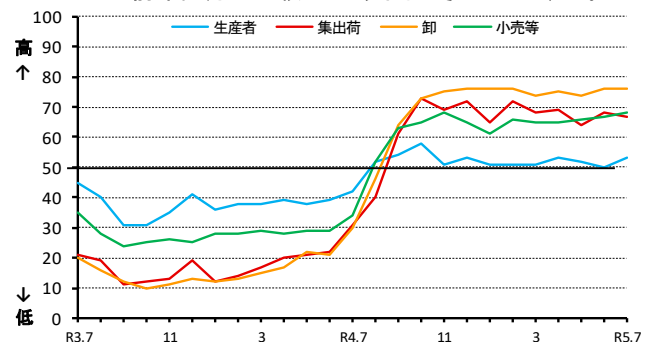

③主食用米の在庫量

※ 当月の数値が前月と比較し100に近づけば、「多くなった」/「(将来)多くなる」という見方が前月より強くなり、反対に0に近づけば、「少なくなった」/「(将来)少なくなる」という見方が前月より強くなった傾向を示します。

(ア) 今月の在庫量に関する現状判断D I

a. 先月との比較

生産者：前回からの増減 ▲1 (今月の数値 32)
 集出荷：前回からの増減 +2 (今月の数値 30)
 卸：前回からの増減 ▲5 (今月の数値 37)
 小売等：前回からの増減 +3 (今月の数値 44)

b. 前年同月との比較

生産者：前回からの増減 ▲3 (今月の数値 36)
 集出荷：前回からの増減 ▲4 (今月の数値 35)
 卸：前回からの増減 ▲4 (今月の数値 44)
 小売等：前回からの増減 +1 (今月の数値 44)

③-ア-a 貴社の"今月"の主食用米の"在庫量"について、
"先月と比較"するといかがですか。

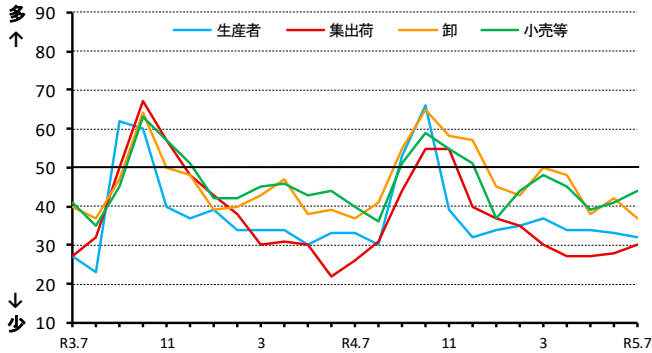

③-ア-b 貴社の"今月"の主食用米の"在庫量"は、"前年同月と比較"するといかがですか。

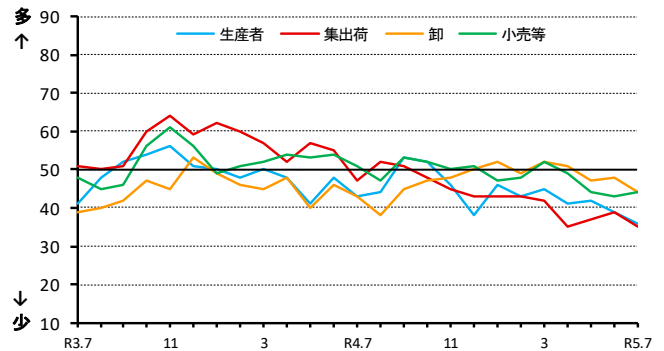

(イ) 来月の在庫量に関する見通しD I

a. 今月との比較

生産者：前回からの増減 +4 (今月の数値 33)
 集出荷：前回からの増減 +7 (今月の数値 34)
 卸：前回からの増減 +6 (今月の数値 43)
 小売等：前回からの増減 ▲3 (今月の数値 39)

b. 前年同月との比較

生産者：前回からの増減 +6 (今月の数値 43)
 集出荷：前回からの増減 +3 (今月の数値 41)
 卸：前回からの増減 ±0 (今月の数値 46)
 小売等：前回からの増減 +1 (今月の数値 45)

③-イ-a 貴社の"来月"の主食用米の"在庫量"について、
"今月と比較"してどうなると考えていますか。

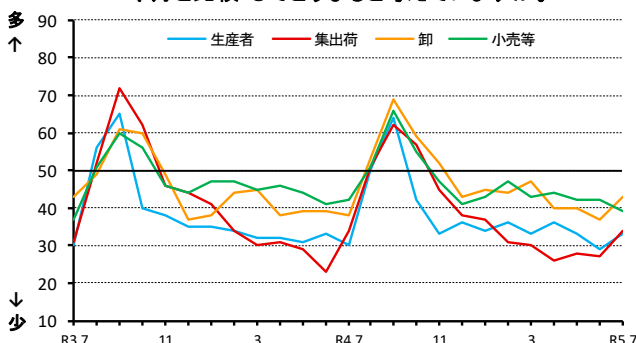

③-イ-b 貴社の"来月"の主食用米の"在庫量"について、
"前年同月と比較"してどうなると考えていますか。

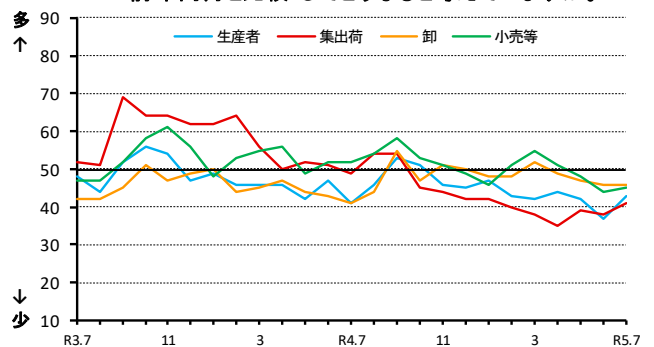

取引関係者が1の①及び②の判断を行うに当たり、主に考慮した要因

	作柄	国内の在庫水準	国の政策	米穀の調達状況	消費者の動向	競合商品の販売動向	その他		作柄	国内の在庫水準	国の政策	米穀の調達状況	消費者の動向	競合商品の販売動向	その他
R3.7	4%	40%	6%	35%	8%	7%	1%	R4.7	3%	32%	9%	36%	11%	6%	4%
R3.8	3%	40%	3%	37%	7%	7%	2%	R4.8	7%	24%	8%	39%	10%	6%	7%
R3.9	5%	41%	3%	38%	7%	5%	1%	R4.9	8%	23%	8%	42%	10%	6%	3%
R3.10	5%	37%	7%	37%	7%	7%	0%	R4.10	17%	19%	6%	39%	10%	6%	3%
R3.11	5%	30%	5%	42%	9%	8%	0%	R4.11	12%	18%	4%	42%	14%	8%	1%
R3.12	2%	36%	2%	37%	15%	7%	0%	R4.12	12%	23%	3%	44%	11%	6%	1%
R4.1	1%	31%	4%	38%	17%	8%	2%	R5.1	5%	28%	4%	42%	14%	6%	1%
R4.2	1%	33%	3%	34%	24%	3%	2%	R5.2	2%	25%	5%	45%	16%	5%	1%
R4.3	1%	35%	3%	35%	21%	5%	1%	R5.3	1%	29%	3%	41%	16%	8%	1%
R4.4	1%	33%	2%	37%	17%	7%	2%	R5.4	1%	27%	4%	44%	14%	9%	1%
R4.5	2%	29%	4%	39%	15%	9%	1%	R5.5	2%	28%	3%	37%	22%	6%	2%
R4.6	1%	34%	9%	36%	12%	6%	2%	R5.6	1%	30%	3%	45%	12%	8%	1%
								R5.7	3%	30%	1%	48%	14%	3%	1%

《アンケート方法等》

- 調査期間：毎月1日から25日までの取引状況を踏まえて回答
- 調査方法：電子メールを利用したアンケート調査
- 調査対象者：全国の生産者、集出荷業者、卸・小売業者等の180客体

※ 米取引関係者の動向をより適切に反映したものとなるよう、
本年1月にアンケート対象事業者の拡充及び一部入替を行いました。

○有効回答数：148客体

- 生産者・・・・・・・・・・・・・・・・・・31
- 集出荷業者／団体・・・・・・・・・・24
- 卸売業者（主に主食用米）・・・・29
- 小売業者／中食・外食業者・・・・50
- その他・・・・・・・・・・・・・・・・・・14

※ 「その他」は以下の業者です。
・米穀の販売の事業を行う者のうち、主に加工原材料の卸売の事業を行う者
・加工原材料米穀を使用し、加工食品（酒類を含む）を製造・販売する者

○結果公表：翌月上旬（公表日時は半期ごとにホームページに掲載）

《利用上の注意》

○表示単位未満の端数は四捨五入したため、合計と内訳が一致しないことがあります。

《DIの算出方法》

米の需給動向・価格水準などに関する現状、または先行きに対する5段階の判断（評価）にそれぞれ点数（評価点）を与え、これらを各回答区分の構成比（%）に乗じてDIを算出します。

ただし、DIの推移は、変化の方向性を示すものであり、その変化の大きさ（量感）を表すものではありません。例えば、大幅であろうが小幅であろうが、上昇するといった見方をする者の構成比が同じであれば、同じDIが観測されることに注意が必要です。

（DIの算出例）

問：国内の主食用米の“向こう3ヶ月の米価水準”について、“現時点と比較”してどうなると考えていますか。

	高くなる	やや高くなる	同程度	やや低くなる	低くなる
評価点(A)	+1	+0.75	+0.5	+0.25	0
構成比(B)	17.8	20.0	20.0	22.2	20.0
各DI(C=A×B)	17.8	15	10	5.6	0
DI(合計)	48.4				

3 米の契約・販売情報

1 事前契約の取組状況

契約・販売状況の累年データについては、農林水産省ホームページの「農産」の分野別分類「米(稲)・麦・大豆」、品目別分類「米の相対取引価格・数量、契約・販売状況、民間在庫の推移等」で御覧いただけます。【 <https://www.maff.go.jp/j/seisan/keikaku/soukatu/aitaikakaku.html> 】

(1) 近年の事前契約数量の推移（平成26年産～令和4年産）

- 事前契約数量は、農水省が一定規模以上の集出荷業者を対象に、「収穫前の段階において確認書等により販売数量が決定している数量」について調査。
- 近年、主食用米の事前契約（複数年契約）の取組は年々増加していたが、平成30年産から令和3年産は、ほぼ横ばいで推移。

【近年の事前契約数量の推移】

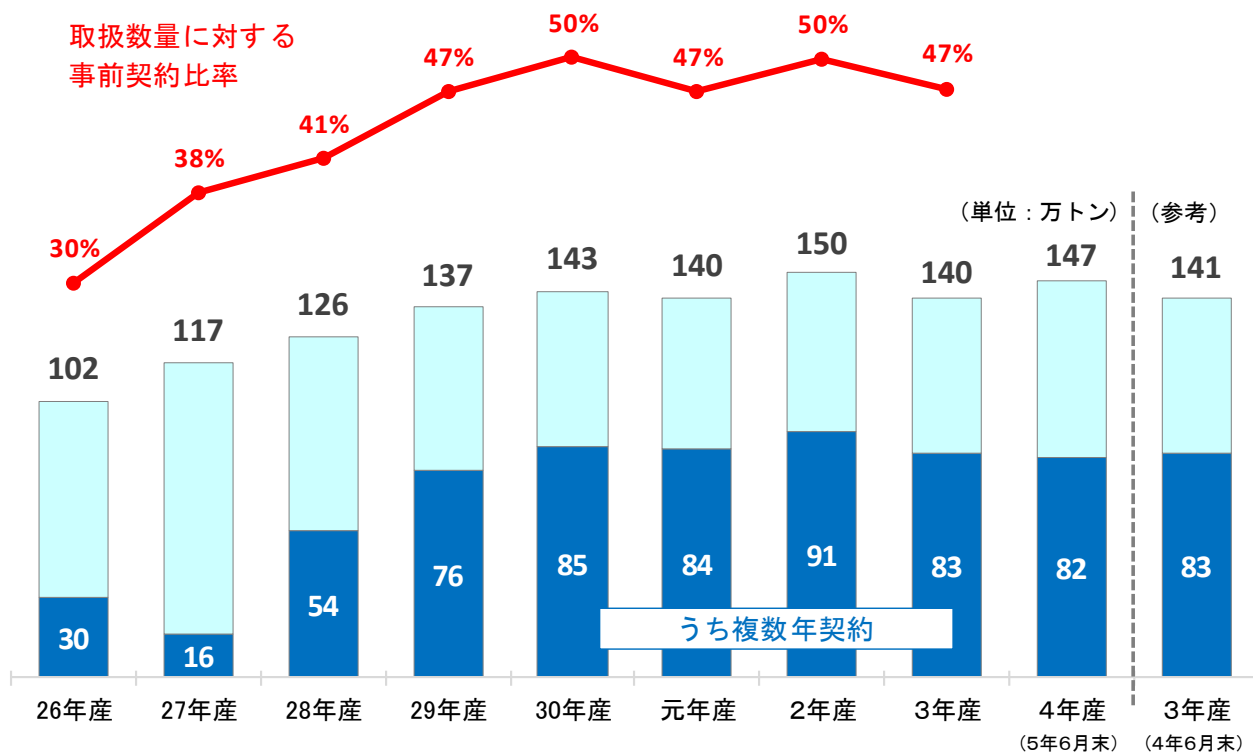

資料:農林水産省「米穀の取引に関する報告」

注1: 報告対象業者は、年間取扱量5,000トン以上の出荷事業者。

2: 「事前契約数量」は、収穫前の段階において確認書等により販売数量が決定している数量。

3: 「複数年契約」の契約期間は3年間が大宗である。

4: 「単年契約」とは、は種前・収穫前契約による数量。

5: 3年産以前は確定値、4年産は速報値。

(2) 令和3・4年産米の産地別事前契約の取組状況（令和5年6月末現在）（速報）

- 令和4年産の令和5年6月末現在の事前契約数量は対前年同期差+6.2万トンの146.8万トンとなっている。

(単位：千玄米トン) (参考)

	3年産（4年10月末）		4年産（5年6月末）			3年産（4年6月末）	
	事前契約数量	うち複数年契約	事前契約数量 ①	前年同月差 ①-②	うち複数年契約	事前契約数量 ②	うち複数年契約
北海道	196.6	178.7	177.3	▲ 19.3	175.5	196.6	178.7
青森	69.3	30.4	62.4	▲ 7.0	29.7	69.4	30.4
岩手	51.0	43.4	70.4	▲ 19.4	50.4	51.0	43.4
宮城	106.4	102.7	124.3	▲ 16.5	104.2	107.8	103.9
秋田	195.4	142.2	170.3	▲ 25.2	119.3	195.5	141.7
山形	76.9	49.8	86.8	▲ 10.0	55.9	76.8	49.8
福島	56.0	41.8	54.3	▲ 1.7	50.1	56.0	41.8
茨城	17.6	-	26.2	▲ 8.6	2.2	17.6	-
栃木	66.7	66.7	63.9	▲ 2.8	63.6	66.7	66.7
群馬	3.7	1.1	2.3	▲ 1.4	1.0	3.7	1.1
埼玉	6.3	0.9	9.5	▲ 3.2	0.9	6.3	0.9
千葉	3.9	3.9	9.8	▲ 5.9	9.3	3.9	3.9
東京	-	-	-	-	-	-	-
神奈川	-	-	-	-	-	-	-
山梨	-	-	-	-	-	-	-
長野	33.3	31.4	38.2	▲ 4.9	34.2	33.3	31.4
静岡	1.7	-	1.7	0.0	-	1.7	-
新潟	184.9	95.0	191.2	▲ 6.3	84.3	184.9	95.0
富山	17.5	3.7	42.6	▲ 25.1	3.5	17.5	3.7
石川	15.8	1.7	20.3	▲ 4.5	0.1	15.8	1.7
福井	8.2	8.2	7.7	▲ 0.5	7.7	8.2	8.2
岐阜	8.6	2.4	12.2	▲ 3.6	4.6	8.6	2.4
愛知	15.6	2.3	15.6	0.0	2.3	15.6	2.3
三重	18.6	-	19.5	▲ 0.9	-	18.6	-
滋賀	36.8	15.5	37.0	▲ 0.2	8.4	36.8	15.5
京都	7.8	1.0	6.5	▲ 1.3	0.6	7.8	1.0
大阪	-	-	-	-	-	-	-
兵庫	14.2	-	13.3	▲ 0.9	-	14.2	-
奈良	-	-	-	-	-	-	-
和歌山	-	-	-	-	-	-	-
鳥取	15.4	-	17.1	▲ 1.7	-	15.4	-
島根	28.4	0.2	24.7	▲ 3.3	-	28.0	0.2
岡山	-	-	10.2	▲ 10.2	0.2	-	-
広島	17.9	-	24.7	▲ 6.8	-	24.7	-
山口	18.5	-	18.7	▲ 0.2	0.5	18.5	-
徳島	2.2	-	2.2	0.0	-	2.2	-
香川	21.0	7.0	23.4	▲ 2.4	6.9	20.1	7.0
愛媛	5.0	-	5.3	▲ 0.3	-	5.0	-
高知	1.6	-	1.4	▲ 0.2	-	1.6	-
福岡	33.0	-	35.9	▲ 2.9	-	33.0	-
佐賀	28.8	-	25.4	▲ 2.6	-	28.0	-
長崎	7.3	-	7.2	▲ 0.1	-	7.3	-
熊本	-	-	-	-	-	-	-
大分	4.0	-	5.1	▲ 1.1	0.9	4.0	-
宮崎	-	-	-	-	-	-	-
鹿児島	-	-	-	-	-	-	-
沖縄	-	-	-	-	-	-	-
全国	1,400	830	1,468	▲ 62	816	1,406	831

資料：農林水産省「米穀の取引に関する報告」「米の農産物検査結果」

注1：報告対象業者は、年間取扱量5,000トン以上の出荷事業者。

2：「事前契約数量」は、収穫前の段階において確認書等により販売数量が決定している数量。

3：「複数年契約」の契約期間は3年間が大宗である。

4：「単年契約」とは、は種前・収穫前契約による数量。

5：ラウンドの関係で計と内訳が一致しない場合がある。

6：全国欄には産地の特定が出来ない未検査米等を含んでいるため、産地の合計と一致しない。

2 令和4年産米の産地別契約・販売状況

(累計、うるち米、令和5年6月末現在) (速報)

集荷・契約・販売数量(北海道から静岡まで)

(単位:千玄米ト)

	作況 指数	集荷数量 ①	契約数量 ②	契約 比率 ②/①	販売数量 ③	販売 比率 ③/①	参考:前年同月比 (3年産の同時期との比較)		
							集荷数量	契約数量	販売数量
北海道	106	311.2	300.3	96%	211.1	68%	85%	91%	91%
ななつぼし		143.5	139.7	97%	102.7	72%	81%	82%	82%
ゆめびりか		94.7	91.0	96%	62.8	66%	102%	124%	115%
きらら397		21.4	20.9	98%	9.3	43%	63%	66%	79%
青森	99	111.8	104.7	94%	63.1	56%	92%	94%	82%
まっぐら		84.8	79.6	94%	43.4	51%	89%	91%	75%
つがるロマン		13.5	11.9	88%	9.5	71%	89%	87%	88%
岩手	99	112.8	108.3	96%	58.5	52%	85%	85%	100%
ひとめぼれ		86.0	81.8	95%	45.4	53%	84%	83%	97%
あきたこまち		11.1	11.2	100%	4.5	41%	77%	78%	124%
銀河のしずく		9.0	8.5	95%	5.1	56%	124%	126%	117%
宮城	100	153.6	149.0	97%	72.4	47%	85%	84%	83%
ひとめぼれ		118.7	115.6	97%	52.4	44%	85%	84%	83%
つや姫		13.6	13.2	97%	7.9	58%	92%	90%	85%
ササニシキ		9.1	9.0	99%	5.1	56%	92%	92%	91%
秋田	95	232.8	227.3	98%	165.0	71%	87%	88%	98%
あきたこまち		196.1	191.0	97%	144.2	74%	88%	89%	97%
めんこいな		6.5	6.6	101%	4.2	63%	60%	61%	99%
ひとめぼれ		17.7	17.8	100%	8.9	50%	84%	86%	141%
山形	99	189.7	167.0	88%	115.1	61%	92%	88%	94%
はえぬき		103.7	91.0	88%	56.9	55%	88%	86%	95%
つや姫		42.4	39.7	94%	32.0	76%	99%	97%	98%
雪若丸		21.2	16.2	76%	10.7	51%	104%	94%	101%
福島	100	116.7	110.5	95%	54.8	47%	92%	90%	87%
コシヒカリ中通り		36.6	34.0	93%	19.9	54%	94%	89%	82%
コシヒカリ会津		29.6	32.3	109%	10.3	35%	96%	99%	110%
コシヒカリ浜通り		4.9	4.3	89%	2.0	40%	98%	89%	94%
ひとめぼれ		21.2	19.6	92%	9.7	46%	89%	86%	72%
天のつぶ		13.1	11.8	90%	6.8	52%	74%	73%	79%
茨城	101	69.6	69.8	100%	49.5	71%	86%	86%	89%
コシヒカリ		50.1	50.1	100%	34.3	68%	85%	85%	93%
あきたこまち		8.9	8.9	100%	7.8	88%	83%	82%	78%
ふくまる		2.5	2.5	100%	0.8	32%
栃木	97	103.7	88.8	86%	53.9	52%	81%	78%	91%
コシヒカリ		83.1	72.2	87%	42.8	52%	88%	85%	101%
とちぎの星		9.7	8.3	85%	5.5	57%	51%	49%	53%
あさひの夢		3.8	2.7	70%	1.1	30%	55%	46%	44%
群馬	101	18.9	16.7	89%	10.2	54%	102%	90%	90%
あさひの夢		13.3	12.3	93%	7.8	59%	108%	99%	101%
ゆめまつり		2.9	2.3	80%	1.0	34%	81%	65%	49%
埼玉	101	20.1	19.0	95%	12.1	60%	86%	86%	92%
彩のかがやき		7.6	7.0	92%	4.5	59%	88%	87%	75%
彩のきずな		6.3	6.0	97%	3.1	50%	86%	85%	103%
コシヒカリ		3.9	3.7	94%	2.3	59%	76%	76%	109%
千葉	100	59.8	57.0	95%	53.4	89%	87%	86%	86%
コシヒカリ		32.4	31.0	96%	28.0	86%	94%	93%	90%
ふさこがね		9.6	8.8	92%	8.4	88%	66%	61%	62%
ふさおとめ		11.0	10.4	95%	10.4	95%	86%	86%	90%
東京	102	0.0	0.0	100%	0.0	100%	100%	100%	100%
神奈川	101	2.7	2.0	75%	2.0	75%	121%	121%	121%
山梨	97	5.5	3.3	61%	3.3	61%	106%	96%	96%
コシヒカリ		4.7	2.8	58%	2.8	58%	106%	93%	93%
長野	98	64.2	64.1	100%	32.8	51%	99%	99%	102%
コシヒカリ		51.3	51.2	100%	25.1	49%	99%	98%	100%
あきたこまち		6.7	6.7	100%	3.7	54%	102%	102%	109%
静岡	98	7.6	7.6	100%	7.6	100%	115%	115%	115%
コシヒカリ		4.2	4.2	100%	4.2	100%	111%	111%	111%
きぬむすめ		1.5	1.5	100%	1.5	100%	120%	120%	120%
あいちのかおり		1.0	1.0	100%	1.0	100%	112%	112%	112%

注:本表の注意点は次々頁の脚注を参照

集荷・契約・販売数量(新潟から広島まで)

(単位:千玄米ト)

	作況 指数	集荷数量 ①	契約数量 ②	契約 比率 ②/①	販売数量 ③	販売 比率 ③/①	参考:前年同月比 (3年産の同時期との比較)		
							集荷数量	契約数量	販売数量
新潟	99	269.3	262.1	97%	182.5	68%	99%	98%	92%
コシヒカリ一般		137.9	134.4	97%	86.7	63%	101%	100%	87%
コシヒカリ魚沼		29.8	27.0	91%	20.6	69%	100%	98%	87%
コシヒカリ佐渡		14.6	14.6	100%	9.9	68%	105%	106%	98%
コシヒカリ岩船		10.3	10.4	101%	7.5	73%	94%	92%	98%
こしいぶき		37.7	37.2	99%	28.3	75%	89%	90%	96%
富山	101	85.1	82.4	97%	51.1	60%	98%	96%	88%
コシヒカリ		61.4	59.1	96%	39.9	65%	100%	98%	92%
てんたかく		7.6	7.5	99%	4.4	58%	92%	91%	71%
石川	101	32.9	31.3	95%	17.1	52%	90%	85%	99%
コシヒカリ		17.2	16.4	95%	8.2	48%	94%	91%	108%
ゆめみづほ		4.7	4.3	92%	1.9	40%	59%	54%	54%
福井	99	52.5	50.3	96%	37.7	72%	95%	94%	102%
コシヒカリ		21.1	19.4	92%	13.9	66%	103%	94%	96%
ハナエチゼン		14.7	14.6	99%	13.2	90%	86%	87%	109%
あきさかり		5.2	4.3	83%	3.1	60%	104%	92%	96%
岐阜	100	21.7	22.9	106%	13.1	60%	105%	104%	108%
ハツシモ		10.6	11.0	104%	4.7	44%	103%	102%	104%
コシヒカリ		5.2	5.0	96%	3.7	71%	103%	105%	99%
ほしじるし		2.2	3.0	139%	1.7	80%
愛知	100	37.1	37.1	100%	25.6	69%	101%	101%	102%
あいちのかおり		19.8	19.8	100%	12.4	62%	97%	97%	98%
コシヒカリ		10.6	10.6	100%	8.5	80%	99%	99%	101%
大地の風		1.3	1.3	100%	0.7	51%	104%	104%	91%
三重	102	26.7	28.4	106%	21.4	80%	99%	105%	111%
コシヒカリ一般		13.0	14.7	113%	11.5	88%	100%	112%	120%
コシヒカリ伊賀		6.5	6.5	100%	4.7	72%	105%	105%	115%
キヌヒカリ		1.6	1.7	101%	1.0	60%	78%	79%	59%
滋賀	101	58.8	56.8	97%	42.5	72%	100%	100%	109%
コシヒカリ		20.3	19.9	98%	15.0	74%	102%	103%	109%
キヌヒカリ		10.7	10.1	94%	7.4	69%	99%	98%	105%
みずかがみ		11.4	11.2	98%	10.4	91%	101%	101%	127%
京都	101	9.4	9.0	96%	7.1	75%	106%	103%	104%
コシヒカリ		5.2	4.4	84%	4.2	81%	96%	83%	93%
キヌヒカリ		1.5	1.8	119%	1.2	75%	94%	113%	95%
ヒノヒカリ		1.5	1.5	99%	1.1	69%	155%	154%	160%
大阪	102	-	-	-	-	-
兵庫	102	44.4	43.6	98%	30.2	68%	111%	113%	116%
コシヒカリ		15.2	14.9	98%	11.3	74%	124%	123%	117%
ヒノヒカリ		5.6	4.9	87%	3.4	60%	113%	109%	124%
キヌヒカリ		4.5	4.1	91%	2.8	62%	113%	110%	109%
奈良	102	10.8	6.3	58%	6.3	58%	120%	124%	124%
ヒノヒカリ		9.1	5.2	57%	5.2	57%	118%	122%	122%
和歌山	105	1.8	1.8	100%	1.8	100%	218%	218%	218%
鳥取	100	29.8	30.6	103%	22.8	76%	121%	125%	169%
きぬむすめ		10.2	10.7	105%	7.1	69%	117%	124%	245%
コシヒカリ		8.0	8.0	101%	6.3	79%	129%	131%	161%
ひとめぼれ		4.3	4.3	101%	3.9	90%	96%	97%	127%
島根	101	33.2	28.8	87%	21.6	65%	96%	88%	95%
きぬむすめ		13.6	12.0	88%	8.4	62%	95%	88%	100%
コシヒカリ		12.7	10.9	86%	8.5	67%	97%	86%	88%
つや姫		5.3	4.4	83%	3.4	65%	108%	95%	99%
岡山	99	41.4	34.6	84%	23.9	58%	99%	100%	101%
アケボノ		7.5	7.1	95%	3.2	43%	89%	95%	99%
きぬむすめ		8.4	5.9	71%	3.6	44%	110%	115%	108%
コシヒカリ		7.2	5.7	80%	5.4	74%	106%	95%	95%
広島	101	33.5	39.2	117%	23.0	69%	106%	112%	116%
コシヒカリ		13.3	16.3	123%	9.7	73%	104%	98%	103%
あきさかり		7.2	8.7	121%	5.0	69%	98%	100%	147%
あきろまん		3.1	3.9	127%	2.3	74%	102%	146%	128%

注:本表の注意点は次頁の脚注を参照

集荷・契約・販売数量(山口から沖縄まで、全国計)

(単位:千玄米ト)

	作況 指数	集荷数量 ①	契約数量 ②	契約 比率 ②/①	販売数量		参考:前年同月比 (3年産の同時期との比較)		
					③	③/①	集荷数量	契約数量	販売数量
山口	105	41.9	39.0	93%	27.5	66%	97%	99%	106%
コシヒカリ		11.3	10.7	95%	7.8	69%	110%	112%	110%
ひとめぼれ		9.9	8.8	89%	6.2	63%	103%	98%	113%
ヒノヒカリ		6.0	5.7	95%	3.9	65%	80%	86%	99%
徳島	102	5.7	5.7	100%	4.7	83%	98%	98%	103%
コシヒカリ		2.3	2.3	100%	1.8	79%	103%	103%	98%
あきさかり		2.8	2.8	100%	2.3	84%	94%	94%	108%
香川	103	20.9	23.4	112%	13.8	66%	104%	117%	116%
コシヒカリ		6.0	6.5	107%	4.2	70%	99%	107%	104%
ヒノヒカリ		5.8	6.6	113%	3.8	65%	98%	111%	123%
おいでまい		3.9	4.5	117%	2.5	65%	106%	125%	101%
愛媛	104	12.5	12.4	100%	7.2	58%	115%	121%	103%
コシヒカリ		4.3	4.3	101%	3.2	76%	116%	120%	113%
ヒノヒカリ		2.2	2.2	98%	0.9	42%	99%	108%	86%
あきたこまち		1.4	1.5	104%	0.7	52%	121%	126%	108%
高知	100	9.6	9.3	97%	9.3	97%	97%	85%	99%
コシヒカリ		6.5	6.5	100%	6.5	100%	96%	81%	96%
ヒノヒカリ		1.3	1.3	98%	1.3	98%	93%	108%	108%
福岡	100	51.8	50.6	98%	32.7	63%	104%	105%	118%
夢つくし		17.7	17.3	98%	11.0	62%	115%	116%	112%
ヒノヒカリ		12.6	12.5	99%	7.7	61%	95%	95%	123%
元気つくし		16.6	16.0	96%	11.3	68%	108%	110%	128%
佐賀	98	33.1	32.7	99%	17.5	53%	88%	102%	92%
さがびより		12.9	12.9	100%	5.5	42%	95%	110%	103%
夢しずく		11.4	11.3	100%	6.3	55%	95%	106%	95%
ヒノヒカリ		5.6	5.6	100%	3.1	56%	68%	85%	70%
長崎	95	8.8	8.9	101%	5.6	63%	86%	104%	114%
にこまる		3.4	3.6	104%	2.3	66%	81%	95%	129%
ヒノヒカリ		1.4	1.3	94%	0.8	62%	76%	71%	88%
なつほのか		2.2	2.5	116%	1.2	57%
熊本	96	30.2	21.1	70%	21.1	70%	87%	106%	106%
ヒノヒカリ		11.8	8.1	68%	8.1	68%	85%	113%	113%
森のくまさん		4.4	3.2	74%	3.2	74%	79%	100%	100%
コシヒカリ		5.7	4.1	72%	4.1	72%	90%	98%	98%
大分	99	15.1	16.1	106%	9.8	65%	101%	108%	134%
ヒノヒカリ		6.9	7.1	103%	4.3	63%	82%	84%	114%
ひとめぼれ		2.2	2.2	100%	1.6	72%	107%	106%	127%
つや姫		2.2	2.2	100%	1.7	77%	106%	104%	127%
宮崎	98	12.6	11.5	91%	11.3	90%	102%	93%	113%
コシヒカリ		5.6	5.6	100%	5.6	100%	96%	96%	96%
ヒノヒカリ		5.3	4.1	78%	4.1	78%	94%	73%	118%
鹿児島	98	13.6	13.6	100%	10.7	79%	104%	104%	103%
ヒノヒカリ		5.0	5.0	100%	3.4	68%	120%	120%	124%
あきほなみ		3.0	3.0	100%	1.8	60%	109%	109%	108%
コシヒカリ		2.8	2.8	100%	2.8	100%	84%	84%	84%
沖縄	97	1.2	1.2	100%	1.2	100%	91%	91%	92%
全国①	100	2,707	2,587	96%	1,746	64%	93%	93%	97%
参考	前年同月(3年産)②	2,923	2,768	95%	1,808	62%			
	前年同月差(①-②)	▲216	▲181	+1%	▲62	+2%			

資料: 農林水産省「米穀の取引に関する報告」

注: 1 報告対象業者は、全農、道県経済連、県単一農協、道県出荷団体(年間の玄米仕入数量が5,000トン以上)、出荷業者(年間の直接販売数量が5,000トン以上)である。

2 報告対象米穀は、水稲うるちもみ及び水稲うるち玄米(醸造用玄米を含む。)である。

3 集荷数量は、報告対象業者が自ら販売するために集荷した数量である。

4 契約数量は、報告対象業者が自ら販売するために契約を締結(確認書等により数量のみが決定した契約を含む。)した数量である。

5 販売数量は、集荷数量のうち契約のあと実際に卸売業者等に引き取られた数量である。

6 銘柄ごとの集荷数量、契約数量、販売数量は、当該産地の内数として掲載している。

7 全国欄には産地の特定が出来ない未検査米等を含んでいるため、産地の合計と一致しない。

8 「-」は、集荷数量、契約数量、販売数量に該当がないものである。

9 「参考:前年同月比」で、令和4年産又は令和3年産の同時期に数量がなかった場合は、「…」としている。

3 政府備蓄米の都道府県別買入数量、優先枠及び買入入札の結果（令和5年産）

令和5年産

（単位：トン）

買入対象米穀 の産地	都道府県別 優先枠	買入入札の結果							落札合計数量
		第1回 (R5.1.24)	第2回 (R5.2.14)	第3回 (R5.3.7)	第4回 (R5.3.28)	第5回 (R5.4.18)	第6回 (R5.5.23)	第7回 (R5.6.27)	
北海道	2,162	0	2,162	0					2,162
青森	27,259	27,259	0	0					27,259
岩手	3,488	350	3,138	0					3,488
宮城	11,600	0	11,600	0					11,600
秋田	21,572	21,572	0	0					21,572
山形	21,291	19,999	592	10					20,601
福島	27,050	2,320	19,665	2,788					24,773
茨城	1,103	500	435	0					935
栃木	7,602	6,123	0	0					6,123
群馬	555	0	0	0					0
埼玉	463	0	0	0					0
千葉	3,985	0	514	96					610
東京									
神奈川									
新潟	25,149	886	24,209	14					25,109
富山	12,197	0	12,197	0					12,197
石川	7,849	847	7,002	0					7,849
福井	4,076	2,700	1,200	0					3,900
山梨									
長野	1,446	0	346	263					609
岐阜	435	0	0	435					435
静岡	20	0	20	0					20
愛知	846	0	846	0					846
三重	270	0	270	0					270
滋賀	1,342	400	942	0					1,342
京都									
大阪									
兵庫									
奈良									
和歌山									
鳥取	400	0	0	400					400
島根	130	0	130	0					130
岡山	977	711	135	0					846
広島	20	0	20	0					20
山口									
徳島	1,182	450	480	0					930
香川									
愛媛									
高知	10	0	10	0					10
福岡	264	0	0	54					54
佐賀	220	0	100	120					220
長崎	10	0	0	0					0
熊本	247	0	247	0					247
大分	94	0	94	0					94
宮崎									
鹿児島									
沖縄									
都道府県別枠計	185,314	84,117	86,354	4,180	0	0	0	0	174,651
指定なし	22,686	9,012	8,441	3,433	1,365	2,015	122	2,686	27,074
合 計	208,000	93,129	94,795	7,613	1,365	2,015	122	2,686	201,725
うちCPTPP分									8,000

令和5年産国内産米穀の政府買入れは、農林水産省ホームページの次のURLからご覧いただけます。
<https://www.maff.go.jp/j/seisan/syoryu/kaiire/index.html>

4 消費の動向

1 米の消費動向（米穀機構による調査）

調査結果の概要につきましては、米穀安定供給確保支援機構の、以下のURLから御覧いただけます。
 【 <https://www.komenet.jp/> 】

○ 本調査は、調査実施機関（株）マクロミルのモニターの中から、本調査への協力の意向を示した消費世帯を対象としている（インターネット調査）。

- 米穀機構が公表している「米の消費動向調査」（令和5年6月分）によると、1人1ヵ月当たりの精米消費量は、対前年同月比+2.1%。
- このうち、家庭内での消費量は対前年同月比+0.6%、中食・外食では+5.3%。

（1）1人1ヵ月当たり精米消費量

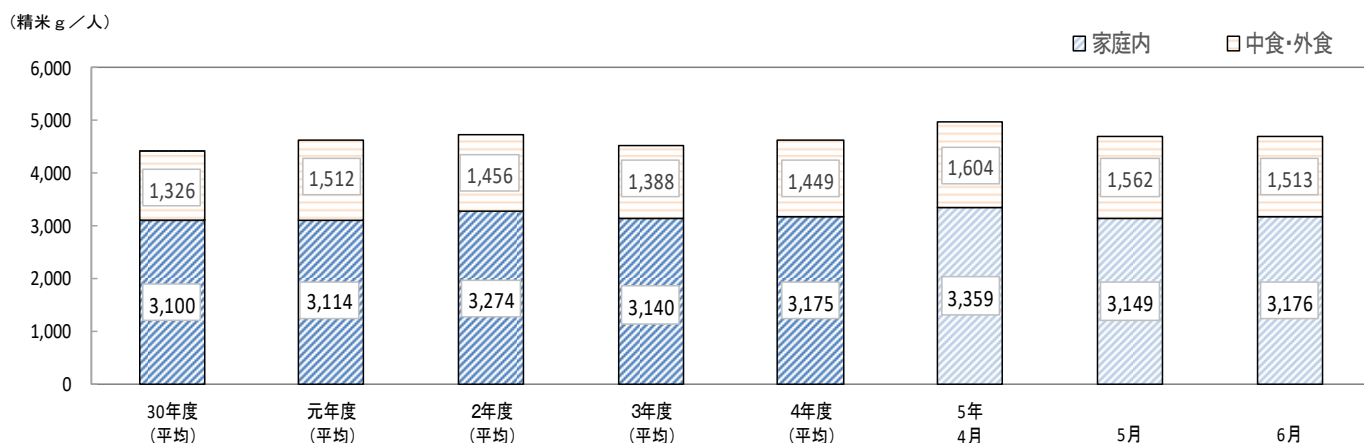

	精米消費量 (g)					内訳比率 (%)					前年同月比 (%)				
	合計	家庭内	中・外食	中食	外食	合計	家庭内	中・外食	中食	外食	合計	家庭内	中・外食	中食	外食
平成30年度	4,426	3,100	1,326	782	544	100.0	70.0	30.0	17.7	12.3	▲3.8	▲5.0	▲1.1	0.6	▲3.5
令和元年度	4,626	3,114	1,512	885	627	100.0	67.3	32.7	19.1	13.6	4.5	0.5	14.0	13.1	15.3
2年度	4,730	3,274	1,456	954	502	100.0	69.2	30.8	20.2	10.6	2.2	5.1	▲3.7	7.8	▲19.9
3年度	4,529	3,140	1,388	906	482	100.0	69.3	30.6	20.0	10.6	▲4.2	▲4.1	▲4.7	▲5.0	▲4.0
4年度	4,625	3,175	1,449	918	531	100.0	68.6	31.3	19.8	11.5	2.1	1.1	4.4	1.3	10.2
令和5年 4月	4,962	3,359	1,604	1,013	591	100.0	67.7	32.3	20.4	11.9	1.7	▲0.3	6.4	5.3	8.4
5月	4,710	3,149	1,562	987	575	100.0	66.9	33.2	21.0	12.2	0.9	▲1.8	7.1	6.0	8.9
6月	4,689	3,176	1,513	927	586	100.0	67.7	32.3	19.8	12.5	2.1	0.6	5.3	1.8	11.4

出典：米穀安定供給確保支援機構「米の消費動向調査結果」

注1：令和5年4月分の有効調査世帯数は1,851世帯。

注2：平成30～令和4年度は各年4月から翌年3月までの平均値である。

注3：調査対象世帯の入れ替えや補充による調査結果の補正は行ってないため、調査結果の経年比較等の際には、留意が必要である。

注4：家庭内消費量については、調査当月の月初と月末の精米在庫量及び精米購入数量から把握、中食・外食の消費量については、調査当月の家庭炊飯以外で食べた米飯の数量から推計。

注5：集計に際しては、地域毎に世帯人員構成比が平成30～令和3年度はH27国勢調査、令和4・5年度はR2国勢調査「世帯人員構成比」に沿うよう調整した上で推計。

注6：四捨五入の関係で合計と内訳が合わない場合がある。

- ・ 精米購入時の動向について、入手経路は「スーパーマーケット」が最も多く、次いで「家族・知人などから無償で入手」、「インターネットショップ」の順となっている。
- ・ 精米購入経路別の購入単価は、「米穀専門店」が最も高く、次いで、「インターネットショップ」、「生協」の順となっている※。
※購入割合が有効調査世帯数の1%に満たない精米購入経路を除いた順である。
- ・ 令和5年6月の家庭内の月末在庫数量は、6.1kgとなっている。

(2) 精米購入時の動向

(ア) 入手経路(複数回答)

(%)

	デパート	スーパーマーケット	ドラッグストア	ディスカウントストア	コンビニエンスストア	生協(店舗・共同購入含む)	農協(店舗・共同購入含む)	米穀専門店	産地直売所	生産者から直接購入	インターネットショップ	家族・知人などから無償で入手	その他	有効調査世帯数
平成30年度	1.4	52.7	4.8	2.8	0.2	6.5	1.2	2.7	2.2	6.0	9.8	14.8	2.3	-
令和元年度	1.0	50.1	5.9	3.2	0.2	5.9	1.3	2.4	1.0	5.9	8.1	17.8	3.4	-
令和2年度	1.5	49.8	5.7	3.9	0.3	7.0	1.1	2.4	1.1	5.0	9.7	15.2	4.1	-
令和3年度	1.6	50.5	6.6	3.9	0.2	6.3	0.8	2.3	1.2	5.5	8.6	15.0	4.3	-
令和4年度	1.2	50.1	5.5	4.8	0.4	6.0	1.0	2.3	1.4	4.6	8.9	15.3	4.4	-
令和5年4月	1.6	50.2	7.1	4.3	0.5	5.8	1.0	2.0	2.3	6.0	7.8	14.4	4.4	1,192
5月	1.9	48.4	7.7	4.3	1.0	5.9	1.5	2.6	1.6	4.8	9.7	14.5	4.8	1,194
6月	1.9	49.9	7.1	4.8	0.5	6.0	0.8	2.5	2.0	4.6	9.1	12.2	5.4	1,145

注：平成30～令和4年度は各年4月から翌年3月までの平均値。

(イ) 精米購入経路別の購入単価(複数回答)

(円/kg)

	デパート	スーパーマーケット	ドラッグストア	ディスカウントストア	コンビニエンスストア	(生協)店舗・共同購入	(農協)店舗・共同購入	米穀専門店	産地直売所	生産者から直接購入	インターネットショップ	有効調査世帯数
令和2年度	533	400	375	347	※547	434	397	477	415	358	492	-
令和3年度	541	373	357	315	※612	412	※417	485	451	358	471	-
令和4年度	505	371	328	313	※466	395	393	468	424	347	437	-
令和5年4月	436	388	340	322	※479	461	377	475	407	301	468	2,139
5月	492	396	324	326	690	399	401	502	384	353	504	1,976
6月	410	388	352	309	※655	413	※375	527	391	338	523	1,851

- 注：1 デパート、スーパーマーケット、生協は、実店舗の購入単価であり、インターネットを利用した購入は含まない。
2 購入単価は消費税を除く本体価格である。
3 表中の※付きの単価は、当該経路での購入割合が有効調査世帯数の1%に満たないため参考値とする。
4 令和2～4年度は4月から翌年3月までの平均値である。

(ウ) 家庭内の月末在庫数量

(kg/世帯、%)

		4月	5月	6月	7月	8月	9月	10月	11月	12月	1月	2月	3月	平均	前年比
平成 30年度	月末在庫数量	6.4	6.3	6.0	5.8	6.1	6.5	6.6	6.9	7.2	6.6	6.4	6.4	6.4	0.0
	平均世帯人員	2.32	2.32	2.32	2.33	2.33	2.33	2.32	2.33	2.32	2.32	2.32	2.32	2.32	-
令和 元年度	月末在庫数量	6.0	6.2	5.9	5.7	6.0	6.2	6.2	6.5	6.6	6.3	6.3	6.5	6.2	▲3.1
	平均世帯人員	2.33	2.33	2.33	2.33	2.33	2.33	2.32	2.32	2.32	2.32	2.32	2.32	2.33	-
2年度	月末在庫数量	7.1	6.5	6.6	6.2	6.0	6.3	6.4	6.8	6.7	6.6	6.5	6.4	6.5	4.8
	平均世帯人員	2.33	2.33	2.33	2.33	2.33	2.33	2.33	2.33	2.33	2.33	2.33	2.33	2.33	-
3年度	月末在庫数量	6.2	6.1	5.8	5.8	5.7	6.2	6.9	7.1	6.9	6.8	6.8	6.7	6.4	▲1.5
	平均世帯人員	2.33	2.33	2.33	2.33	2.33	2.33	2.32	2.33	2.32	2.32	2.32	2.32	2.33	-
4年度	月末在庫数量	6.6	6.6	6.4	6.5	6.4	6.3	6.6	6.8	7.0	6.8	6.5	6.6	6.6	3.1
	平均世帯人員	2.21	2.21	2.21	2.21	2.21	2.21	2.22	2.22	2.22	2.22	2.22	2.22	2.22	-
5年度	月末在庫数量	6.0	6.1	6.1										6.1	7.6%
	平均世帯人員	2.21	2.21	2.21										2.21	-

注：1 地域ごとの世帯人員構成比が平成30～令和3年度はH27国勢調査、令和4・5年度はR2国勢調査「世帯人員構成比」に沿うようウェイトバック集計を実施した上で集計した。

注：2 平均世帯人員は、各月の有効調査世帯の平均人員数である。

2 購入数量・支出金額の推移（家計調査）

家計調査、消費者物価指数、小売物価統計の累年データについては、総務省統計局HPから御覧いただけます。【 <https://www.stat.go.jp/data/index.html> 】

- 総務省が公表している家計調査によると、令和5年5月の米の購入数量は、対前年同月比+1.6%の4.5kg、パンは▲4.8%の3.7kg、めん類は▲4.2%の2.7kg。

1世帯当たり1か月間の購入数量の推移

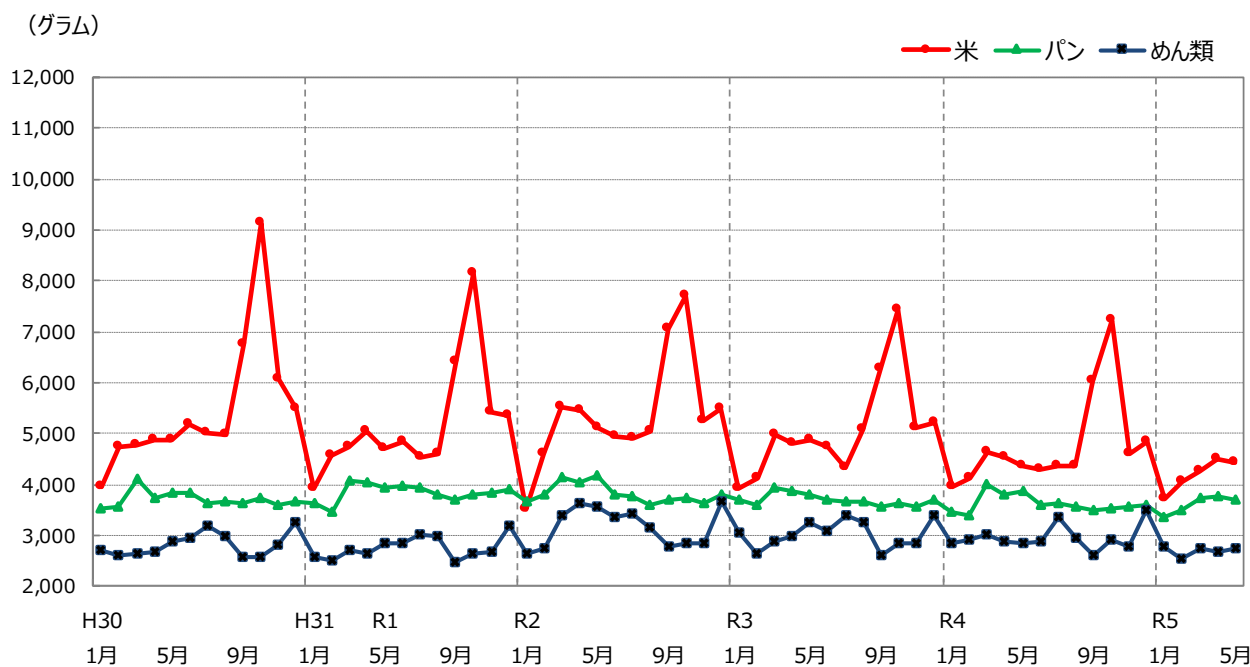

(グラム)

	米		パン		めん類	
	購入数量	前年（同月）比	購入数量	前年（同月）比	購入数量	前年（同月）比
平成30年	65,750	97.7%	44,526	99.3%	33,867	99.8%
令和元年	62,200	94.6%	46,011	103.3%	33,169	97.9%
2年	64,530	103.7%	45,857	99.7%	38,021	114.6%
3年	60,800	94.2%	44,345	96.7%	36,208	95.2%
4年	57,380	94.4%	43,571	98.3%	35,557	98.2%
令和5年 1月	3,720	94.2%	3,370	96.9%	2,795	98.0%
2月	4,060	98.1%	3,504	102.8%	2,554	87.3%
3月	4,250	91.4%	3,745	93.5%	2,733	90.7%
4月	4,510	99.3%	3,760	99.1%	2,674	93.1%
5月	4,450	101.6%	3,695	95.2%	2,740	95.8%

資料：総務省「家計調査」家計収支編 二人以上の世帯
注1：米は精米ベースである。

- 総務省が公表している家計調査によると、1世帯当たり1か月間の令和5年5月の中食の支出金額は、対前年同月比+4.6%、外食は+12.4%。

1世帯当たり1か月間の支出金額の推移（前年同月比）

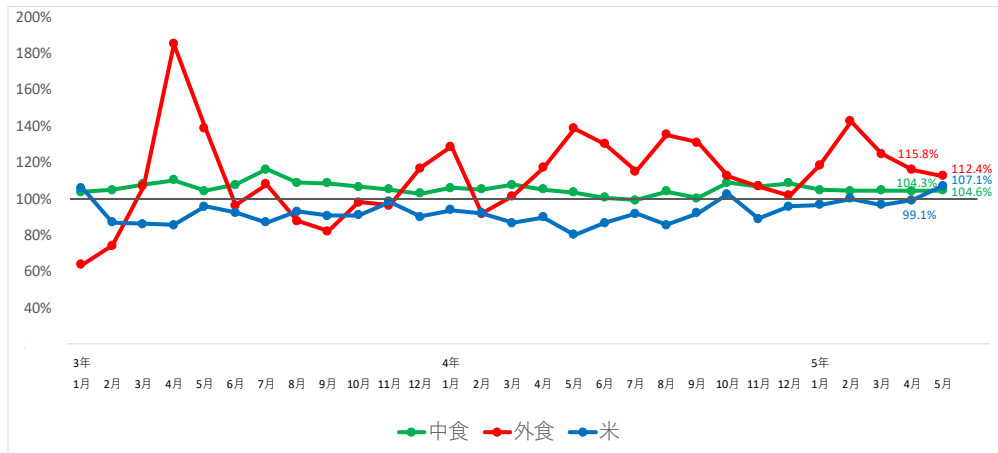

	穀類					中食					
	米	パン	麺類	他の穀類	中食	弁当	すし(弁当)	おにぎりその他	調理パン	他の主食的調理食品	
3年 1月	107.3%	105.8%	101.2%	116.5%	119.3%	103.7%	109.3%	99.1%	86.0%	98.6%	110.2%
2月	94.3%	86.9%	96.6%	98.9%	95.5%	104.8%	107.8%	109.3%	90.6%	100.7%	102.5%
3月	90.7%	86.1%	99.5%	84.0%	85.1%	107.8%	120.1%	105.2%	105.0%	113.2%	97.5%
4月	90.7%	85.4%	104.1%	83.3%	70.7%	110.2%	111.4%	108.3%	123.3%	128.3%	101.5%
5月	95.5%	95.7%	100.5%	91.1%	83.4%	104.2%	97.5%	105.3%	114.5%	117.5%	103.2%
6月	97.5%	92.4%	100.9%	96.9%	102.4%	107.6%	106.4%	105.9%	110.4%	110.3%	108.5%
7月	96.2%	87.0%	98.9%	101.2%	99.4%	116.1%	120.0%	111.7%	116.3%	117.9%	114.8%
8月	97.2%	92.9%	100.7%	96.6%	98.5%	108.7%	108.4%	106.9%	100.7%	110.3%	113.0%
9月	96.9%	90.7%	101.0%	98.2%	104.8%	108.4%	114.3%	105.0%	99.5%	111.0%	107.0%
10月	95.2%	90.9%	97.7%	97.9%	96.3%	106.6%	105.7%	106.0%	104.1%	106.5%	108.8%
11月	97.9%	98.4%	97.6%	96.7%	101.2%	105.1%	103.5%	104.4%	103.8%	107.4%	107.0%
12月	93.8%	90.0%	97.5%	93.1%	93.1%	102.7%	105.5%	100.4%	110.6%	108.0%	99.3%
4年 1月	97.5%	93.7%	99.6%	98.7%	94.3%	106.0%	102.9%	104.3%	112.1%	114.2%	106.4%
2月	101.1%	92.1%	102.3%	107.6%	104.7%	105.1%	101.6%	104.6%	105.5%	107.5%	108.1%
3月	98.8%	86.6%	103.2%	104.0%	104.5%	107.6%	104.8%	105.1%	107.0%	108.0%	112.9%
4月	97.6%	89.8%	100.8%	99.6%	101.3%	105.0%	104.3%	105.8%	109.9%	99.6%	105.7%
5月	93.9%	80.1%	102.2%	95.7%	92.1%	103.3%	98.8%	102.1%	111.9%	96.9%	109.8%
6月	95.9%	86.6%	103.7%	94.8%	91.6%	100.5%	98.5%	95.1%	105.9%	103.7%	104.6%
7月	100.2%	91.9%	104.1%	101.1%	104.8%	99.2%	90.8%	97.9%	105.1%	98.9%	108.6%
8月	98.6%	85.6%	105.0%	102.6%	98.2%	104.0%	103.6%	101.0%	107.1%	102.7%	106.7%
9月	99.2%	91.9%	103.1%	101.9%	104.6%	100.1%	100.1%	92.3%	105.5%	96.7%	106.5%
10月	105.8%	102.4%	107.5%	107.3%	109.1%	108.7%	107.7%	106.8%	112.7%	108.1%	110.2%
11月	101.5%	88.9%	107.7%	105.1%	105.6%	106.8%	106.7%	101.2%	112.6%	105.5%	109.7%
12月	103.0%	95.6%	104.9%	109.4%	100.2%	108.4%	105.3%	107.7%	112.1%	104.6%	111.8%
5年 1月	102.8%	96.7%	105.5%	104.0%	102.8%	104.8%	105.3%	96.6%	113.2%	106.4%	109.1%
2月	100.0%	100.1%	102.8%	96.2%	96.7%	104.3%	100.2%	103.6%	116.7%	106.7%	105.0%
3月	100.3%	96.6%	102.8%	99.4%	100.9%	104.4%	104.3%	103.7%	111.0%	106.5%	102.4%
4月	102.6%	99.1%	103.1%	103.6%	109.0%	104.3%	99.8%	105.6%	113.9%	110.8%	102.6%
5月	103.8%	107.1%	102.2%	103.0%	107.0%	104.6%	105.4%	98.3%	118.5%	110.4%	103.2%

	外食										
	日本そば・うどん	中華そば	他の麺類	すし(外食)	和食	中華食	洋食	焼肉	ハンバーガー	他の主食的	
3年 1月	63.8%	58.4%	64.4%	69.9%	80.4%	63.2%	58.7%	55.1%	54.9%	122.7%	57.1%
2月	74.1%	71.5%	73.8%	71.6%	97.1%	78.9%	88.1%	65.9%	61.2%	106.5%	66.5%
3月	106.8%	95.8%	98.8%	104.1%	123.7%	111.6%	109.4%	116.5%	137.4%	105.1%	96.5%
4月	184.9%	237.6%	205.7%	259.3%	201.5%	203.6%	161.4%	259.2%	359.7%	97.9%	161.0%
5月	138.8%	193.3%	154.3%	174.1%	145.5%	139.0%	128.5%	141.3%	144.4%	100.6%	136.0%
6月	96.2%	102.8%	101.4%	121.3%	102.9%	96.7%	85.5%	102.7%	71.0%	117.4%	92.6%
7月	108.0%	115.3%	104.8%	112.2%	116.7%	106.8%	116.2%	105.1%	124.1%	122.7%	101.3%
8月	87.8%	94.2%	90.6%	79.5%	97.5%	86.2%	84.5%	80.7%	78.8%	109.7%	84.6%
9月	82.0%	86.4%	85.9%	89.9%	80.2%	75.9%	72.8%	76.0%	54.0%	115.7%	86.7%
10月	97.9%	108.2%	93.0%	112.4%	94.9%	91.6%	96.0%	85.6%	127.0%	111.9%	98.5%
11月	96.2%	96.3%	116.1%	101.1%	83.0%	93.1%	98.2%	85.0%	91.3%	99.8%	102.4%
12月	116.6%	113.2%	122.0%	147.9%	100.7%	120.3%	98.7%	122.4%	124.1%	96.4%	121.7%
4年 1月	128.6%	128.6%	122.5%	119.3%	119.3%	142.6%	131.5%	129.8%	162.6%	97.1%	128.6%
2月	91.8%	99.1%	98.2%	89.3%	82.6%	90.5%	90.5%	94.0%	69.1%	112.2%	93.7%
3月	101.3%	107.4%	102.5%	124.2%	98.8%	99.9%	98.2%	100.1%	92.1%	105.9%	102.6%
4月	117.1%	126.8%	98.3%	120.7%	103.5%	116.5%	116.7%	114.5%	111.0%	109.3%	127.1%
5月	138.4%	134.8%	121.2%	140.5%	112.6%	138.1%	129.3%	164.5%	220.4%	91.4%	146.7%
6月	130.1%	126.8%	115.7%	121.6%	111.9%	132.0%	117.0%	129.8%	133.9%	95.8%	145.7%
7月	115.1%	108.5%	106.6%	128.8%	108.6%	110.4%	103.8%	130.7%	101.6%	103.6%	123.3%
8月	135.1%	136.5%	134.0%	165.6%	118.9%	133.5%	121.9%	145.9%	145.8%	100.6%	144.9%
9月	130.8%	125.3%	125.5%	120.4%	118.0%	133.1%	107.2%	140.0%	179.4%	90.2%	139.4%
10月	112.3%	116.2%	129.9%	116.3%	107.5%	122.4%	112.7%	106.8%	105.9%	104.6%	109.6%
11月	106.9%	110.2%	106.8%	106.3%	104.1%	104.2%	113.0%	117.2%	102.5%	110.0%	106.1%
12月	101.7%	107.8%	112.6%	93.1%	102.8%	101.9%	103.6%	100.9%	98.3%	117.2%	98.3%
5年 1月	118.3%	114.1%	137.4%	119.3%	109.2%	117.2%	103.9%	137.3%	119.9%	115.7%	118.1%
2月	142.4%	137.4%	142.5%	142.7%	129.2%	143.9%	135.8%	147.1%	204.6%	97.5%	147.9%
3月	124.6%	127.2%	127.7%	119.5%	115.4%	126.8%	125.6%	127.0%	108.0%	98.6%	132.1%
4月	115.8%	115.4%	130.8%	125.4%	103.8%	110.6%	134.5%	121.8%	127.7%	108.5%	115.7%
5月	112.4%	110.3%	125.1%	106.3%	111.0%	114.4%	110.3%	108.0%	100.5%	100.7%	115.8%

資料：総務省「家計調査」家計収支編 二人以上の世帯
注1：米は精米ベースである。

3 消費者物価指数の推移

- 総務省が公表している消費者物価指数（令和2年基準）によると、令和5年6月の米類の指数は対前年同月比 +4.3%の95.0ポイント。

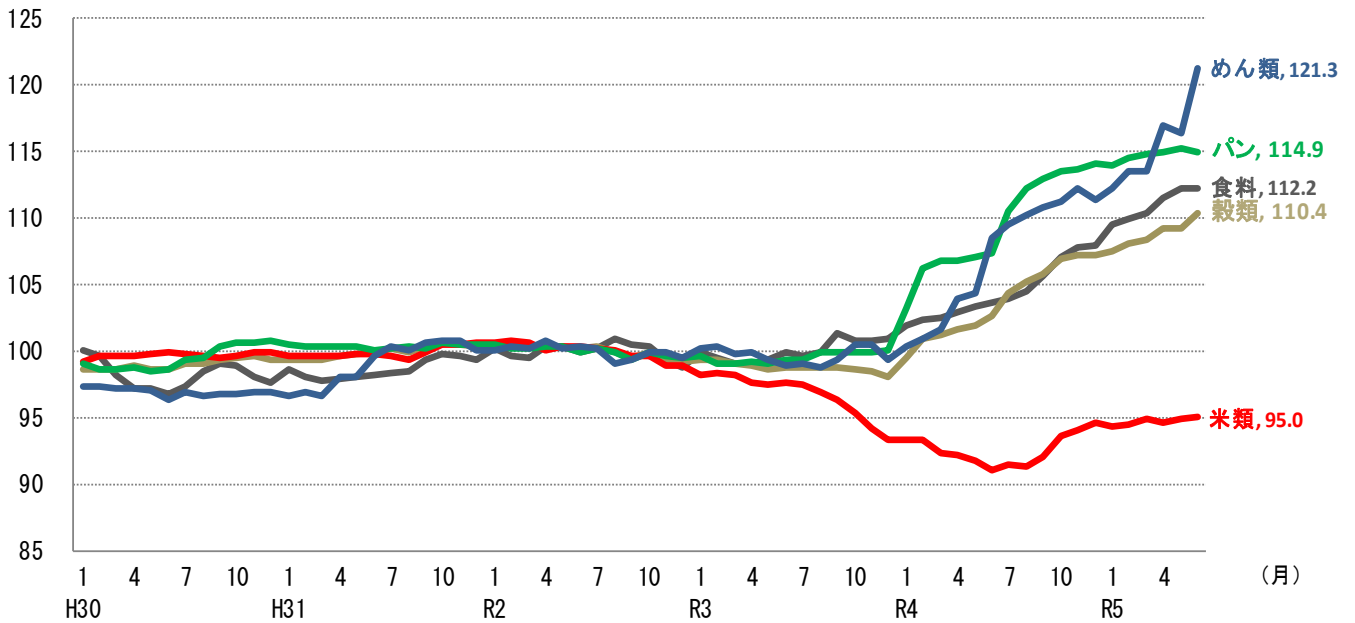

(令和2年=100、指数)

	食料		穀類		米類		うるち米		パン		めん類	
	対前年 (同月)比	対前年 (同月)比	対前年 (同月)比	対前年 (同月)比	対前年 (同月)比	対前年 (同月)比	対前年 (同月)比	対前年 (同月)比	対前年 (同月)比	対前年 (同月)比	対前年 (同月)比	
平成30年(平均)	98.2	1.4%	99.0	1.6%	99.7	4.7%	99.2	3.3%	99.5	0.7%	96.9	▲0.5%
令和元年(平均)	98.7	0.5%	99.9	0.9%	99.9	0.2%	100.1	0.9%	100.3	0.8%	99.1	2.3%
2年(平均)	100.0	1.3%	100.0	0.1%	100.0	0.1%	100.0	▲0.1%	100.0	▲0.3%	100.0	0.9%
3年(平均)	100.0	0.0%	98.8	▲1.2%	96.8	▲3.2%	96.7	▲3.3%	99.5	▲0.5%	99.7	▲0.3%
4年(平均)	104.5	4.5%	103.7	5.0%	92.6	▲4.3%	93.3	▲3.5%	109.6	10.2%	107.1	7.4%
令和5年 1月	109.5	7.4%	107.5	8.0%	94.4	1.2%	95.0	1.3%	114.0	10.5%	112.3	11.9%
2月	110.0	7.5%	108.1	7.1%	94.5	1.3%	95.1	1.7%	114.5	7.8%	113.6	12.6%
3月	110.4	7.7%	108.4	7.1%	94.9	2.7%	95.3	1.5%	114.8	7.5%	113.6	11.8%
4月	111.6	8.5%	109.3	7.5%	94.7	2.7%	95.3	2.4%	115.0	7.7%	117.0	12.6%
5月	112.2	8.5%	109.3	7.3%	94.9	3.4%	94.4	2.1%	115.2	7.6%	116.4	11.5%
6月	112.2	8.3%	110.4	7.5%	95.0	4.3%	95.3	3.1%	114.9	7.0%	121.3	11.8%

資料：総務省「消費者物価指数」2020年基準、品目別価格指数（全国）

- 注1：食料は、穀類以外にも、魚介類、肉類等を含んでいる。
 注2：穀類は、米類（うるち米、もち米）、パン、めん類、他の穀類からなる。
 注3：平成30年～令和4年のデータは年平均、5年は月次データである。

4 小売物価統計の推移

- 総務省が公表している小売物価統計によると、令和5年7月のうるち米の小売価格（5kg当たり）は、コシヒカリで対前年同月比+2.8%の2,289円。
- コシヒカリ以外の銘柄の平均では、対前年同月比+6.4%の2,205円。

(円/5kg、包装・消費税込み)

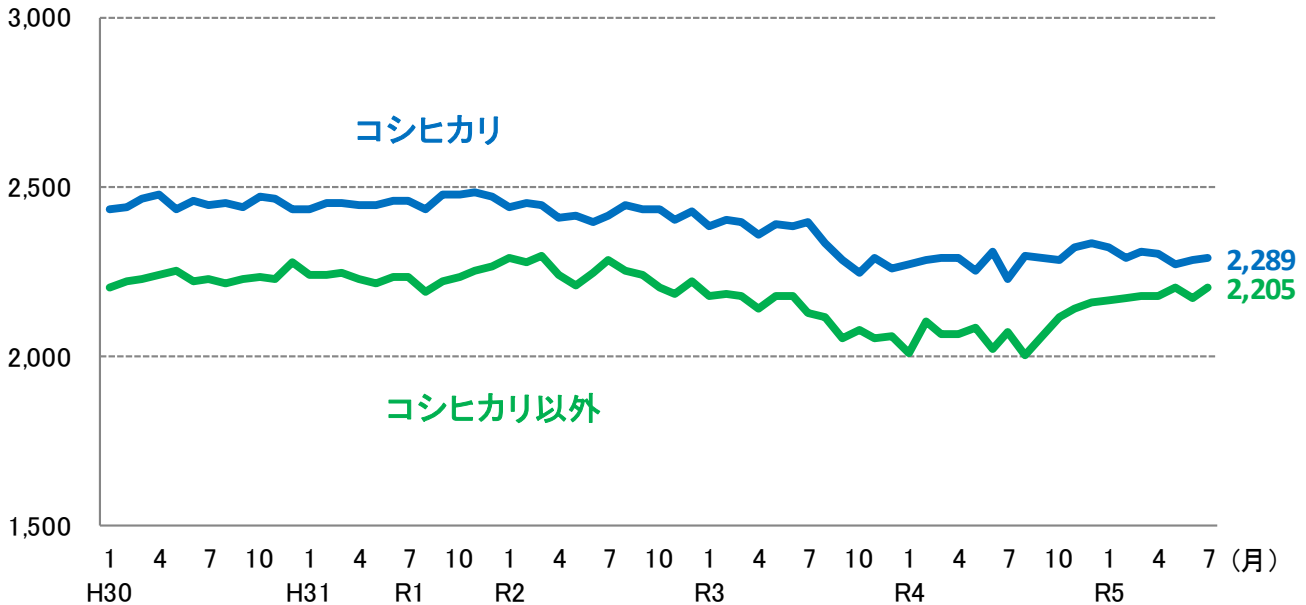

(円/5kg、包装・消費税込み)

年平均	H30	R1	R2	R3	R4
コシヒカリ	2,451	2,457	2,426	2,344	2,288
前年比	2.6%	0.2%	▲1.3%	▲3.4%	▲2.4%
コシヒカリ以外	2,232	2,234	2,246	2,127	2,076
前年比	4.7%	0.1%	0.5%	▲5.3%	▲2.4%

月次(令和3年)	1	2	3	4	5	6	7	8	9	10	11	12
コシヒカリ	2,382	2,405	2,397	2,358	2,391	2,385	2,398	2,335	2,287	2,248	2,288	2,257
前年同月比	▲2.3%	▲2.0%	▲1.9%	▲2.0%	▲1.0%	▲0.4%	▲0.8%	▲4.6%	▲5.9%	▲7.6%	▲4.9%	▲7.0%
コシヒカリ以外	2,181	2,182	2,176	2,142	2,179	2,175	2,131	2,115	2,055	2,077	2,053	2,059
前年同月比	▲4.7%	▲4.3%	▲5.2%	▲4.4%	▲1.4%	▲3.3%	▲6.7%	▲6.2%	▲8.3%	▲5.8%	▲6.0%	▲7.4%

月次(令和4年)	1	2	3	4	5	6	7	8	9	10	11	12
コシヒカリ	2,272	2,287	2,290	2,292	2,253	2,308	2,227	2,294	2,292	2,284	2,323	2,336
前年同月比	▲4.6%	▲4.9%	▲4.5%	▲2.8%	▲5.8%	▲3.2%	▲7.1%	▲1.8%	0.2%	1.6%	1.5%	3.5%
コシヒカリ以外	2,010	2,103	2,068	2,067	2,086	2,020	2,072	2,004	2,061	2,114	2,143	2,161
前年同月比	▲7.8%	▲3.6%	▲5.0%	▲3.5%	▲4.3%	▲7.1%	▲2.8%	▲5.2%	0.3%	1.8%	4.4%	5.0%

月次(令和5年)	1	2	3	4	5	6	7	8	9	10	11	12
コシヒカリ	2,319	2,292	2,306	2,303	2,271	2,283	2,289					
前年同月比	2.1%	0.2%	0.7%	0.5%	0.8%	▲1.1%	2.8%					
コシヒカリ以外	2,165	2,169	2,177	2,177	2,201	2,171	2,205					
前年同月比	7.7%	3.1%	5.3%	5.3%	5.5%	7.5%	6.4%					

資料：総務省「小売物価統計」動向編

注：東京都都区における精米価格である（特売分を除く）。

5 米穀販売事業者における販売数量及び販売価格の動向（速報）

- 米穀販売事業者における令和5年6月の販売数量は、対前年同月比で小売事業者向けが100%、中食・外食事業者等向けが104%で、全体としては102%となっている。
- なお、新型コロナウイルス感染症の影響により、各月ごとの消費動向に大きな変動が生じているが、令和元年6月の販売数量と比較すると101%となる。
- 前年同月を基準にした令和5年6月の販売価格の値動きは、小売事業者向け105.2、中食・外食事業者等向け103.8。

1 販売数量の動向（前年同月比）

	4年1月	2月	3月	4月	5月	6月	7月	8月	9月	10月	11月	12月	4年1月～12月計
小売事業者向け	97%	95%	99%	99%	97%	100%	96%	98%	97%	98%	100%	102%	98%
(※令和元年との比較)	(105%)	(102%)	(103%)	(100%)	(101%)	(102%)	(98%)	(104%)	(98%)	(97%)	(99%)	(104%)	(101%)
中食・外食事業者等向け	105%	101%	101%	103%	106%	104%	101%	109%	109%	104%	100%	100%	104%
(※令和元年との比較)	(90%)	(88%)	(92%)	(94%)	(93%)	(96%)	(92%)	(93%)	(98%)	(95%)	(94%)	(96%)	(94%)
販売数量計	101%	98%	100%	101%	101%	102%	98%	103%	102%	101%	100%	101%	101%
(※令和元年との比較)	(97%)	(95%)	(98%)	(97%)	(97%)	(99%)	(95%)	(98%)	(98%)	(96%)	(97%)	(100%)	(98%)

	5年1月	2月	3月	4月	5月	6月	7月	8月	9月	10月	11月	12月	5年1月～12月計
小売事業者向け	100%	101%	98%	101%	107%	100%							
(※令和元年との比較)	(104%)	(103%)	(102%)	(101%)	(108%)	(101%)							
中食・外食事業者等向け	103%	107%	103%	102%	106%	104%							
(※令和元年との比較)	(93%)	(94%)	(94%)	(95%)	(99%)	(99%)							
販売数量計	101%	104%	100%	101%	107%	102%							
(※令和元年との比較)	(99%)	(99%)	(98%)	(98%)	(104%)	(101%)							

※令和2年2月以降、新型コロナウイルス感染症の影響により、各月ごとの消費動向に大きな変動が生じていることから、参考として令和元年（4月までは平成31年）の同月との比較をした値を記載。

2 販売価格の動向（前年同月の価格を基準にした値動き）

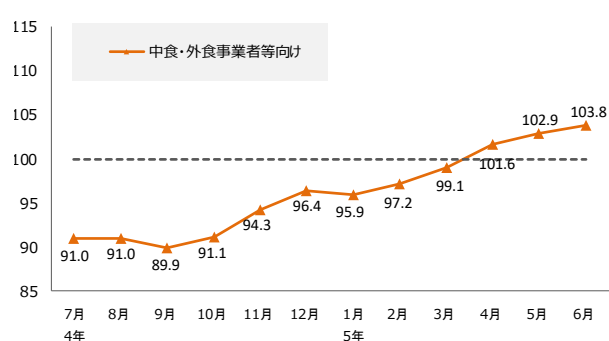
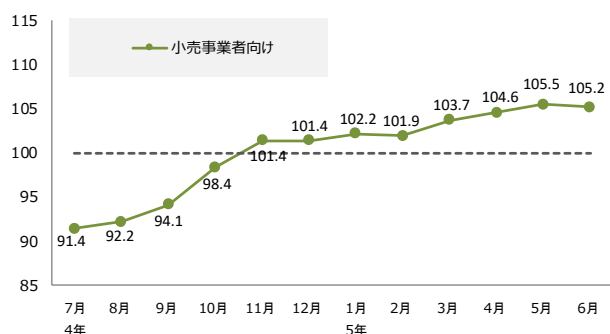

資料：農林水産省「米穀の取引に関する報告」

注1：報告対象業者は、年間玄米仕入数量50,000ト以上の販売事業者である。

注2：上記の数値については、報告対象者が販売している精米の全体の価格・数量の動向を指数化したものであり、個別の取引や産地銘柄毎の動向を表すものではない。

注3：速報値であるため、公表後の数値修正が生じる場合がある。

6 小売価格の推移（POSデータ）

うるち精米の主な銘柄の月別価格・販売数量

単位：円/5kg袋販売時換算（消費税込み）、トン

	販 売 価 格																販 売 数 量	
	4年6月	7月	8月	9月	10月	11月	12月	5年1月	2月	3月	4月	5月	6月	前月差	前年同月差	5年6月	4年7月～5年6月	
北海道 ななつぼし	1,680	1,677	1,677	1,710	1,839	1,836	1,847	1,866	1,814	1,878	1,908	1,909	1,917	+ 8	+ 237	286	3,819	
北海道 ゆめびりか	2,298	2,301	2,286	2,300	2,301	2,342	2,361	2,318	2,319	2,301	2,257	2,259	2,186	▲ 73	▲ 112	217	2,360	
北海道 きらら997	1,675	1,742	1,750	1,540	1,728	1,860	1,828	1,819	1,806	1,847	1,901	1,887	1,868	▲ 19	+ 193	11	228	
北海道 ふっくりんこ	2,068	2,067	2,071	2,082	2,136	2,148	2,160	2,151	2,167	2,186	2,187	2,177	2,184	+ 7	+ 116	25	338	
青森 つがるロマン	1,706	1,706	1,697	1,675	1,844	1,843	1,852	1,848	1,813	1,822	1,810	1,801	1,806	+ 5	+ 100	25	293	
青森 まっくら	1,574	1,406	1,502	1,523	1,614	1,659	1,606	1,661	1,435	1,664	1,606	1,565	1,619	+ 54	+ 45	29	298	
青森 青天の霹靂	2,141	2,114	2,159	2,123	2,181	2,202	2,217	2,218	2,223	2,213	2,184	2,098	2,168	+ 70	+ 27	22	316	
岩手 ひとめぼれ	1,784	1,756	1,763	1,570	1,667	1,856	1,910	1,894	1,777	1,799	1,811	1,847	1,835	▲ 12	+ 51	65	771	
岩手 あきたこまち	1,577	1,549	1,521	1,518	1,671	1,823	1,812	1,795	1,765	1,773	1,739	1,805	1,770	▲ 35	+ 193	2	76	
岩手 銀河のしずく	1,935	1,915	1,918	1,913	2,096	2,048	2,053	2,021	1,999	1,985	1,974	1,964	1,924	▲ 40	▲ 11	36	396	
宮城 ひとめぼれ	1,643	1,682	1,653	1,712	1,855	1,811	1,823	1,841	1,771	1,784	1,777	1,764	1,747	▲ 17	+ 104	147	1,485	
宮城 つや姫	1,879	1,872	1,788	1,784	1,841	1,897	1,905	1,927	1,885	1,888	1,911	1,907	1,910	+ 3	+ 31	25	252	
宮城 だて正夢	2,017	2,019	2,020	2,030	2,099	2,079	2,095	2,059	2,049	2,054	2,052	2,089	2,083	▲ 6	+ 66	10	130	
秋田 あきたこまち	1,733	1,744	1,752	1,746	1,890	1,912	1,856	1,837	1,840	1,872	1,865	1,872	1,840	▲ 32	+ 107	198	2,194	
秋田 ひとめぼれ	1,795	1,743	1,727	1,790	1,644	1,820	1,870	1,854	1,872	1,899	1,958	1,939	1,987	+ 48	+ 192	1	31	
山形 つや姫	2,290	2,294	2,256	2,263	2,281	2,285	2,311	2,312	2,326	2,321	2,309	2,276	2,327	+ 51	+ 37	80	994	
山形 はえぬき	1,580	1,575	1,570	1,657	1,692	1,651	1,665	1,695	1,687	1,720	1,668	1,656	1,669	+ 13	+ 89	46	486	
山形 雪若丸	1,816	1,792	1,778	1,849	1,971	1,936	1,952	1,819	1,848	1,864	1,921	1,945	1,942	▲ 3	+ 126	15	173	
茨城 コシヒカリ	1,613	1,622	1,683	1,739	1,759	1,752	1,732	1,662	1,613	1,678	1,765	1,611	1,668	+ 57	+ 55	84	791	
茨城 あきたこまち	1,608	1,521	1,534	1,644	1,664	1,687	1,703	1,663	1,643	1,594	1,667	1,653	1,677	+ 24	+ 69	11	318	
栃木 コシヒカリ	1,803	1,694	1,776	1,775	1,775	1,842	1,812	1,866	1,794	1,801	1,854	1,811	1,848	+ 37	+ 45	26	366	
栃木 なすひかり	1,577	1,575	1,633	1,733	1,743	1,788	1,808	1,816	1,517	1,809	1,473	1,656	1,630	▲ 26	+ 53	11	124	
千葉 コシヒカリ	1,582	1,721	1,783	1,840	1,774	1,779	1,798	1,754	1,735	1,781	1,790	1,822	1,809	▲ 13	+ 227	31	339	
千葉 ふさこがね	1,135	1,351	1,305	1,515	1,521	1,531	1,583	1,587	1,544	1,537	1,437	1,536	1,637	+ 101	+ 502	6	141	
千葉 ふさおとめ	1,469	1,475	1,495	1,449	1,468	1,593	1,660	1,676	1,650	1,665	1,712	1,708	1,588	▲ 120	+ 119	44	428	
新潟 コシヒカリ 一般	2,093	2,066	2,010	2,073	2,103	2,111	2,102	2,131	2,100	2,104	2,159	2,145	2,090	▲ 55	▲ 3	187	2,035	
新潟 コシヒカリ 魚沼	2,524	2,496	2,576	2,562	2,613	2,633	2,639	2,638	2,666	2,702	2,671	2,599	2,630	+ 31	+ 106	41	461	
新潟 コシヒカリ 佐渡	2,133	2,201	2,114	2,149	2,168	2,192	2,179	2,164	2,137	2,206	2,212	2,175	2,133	▲ 42	+ 0	12	136	
新潟 こしいぶき	1,483	1,455	1,467	1,609	1,655	1,702	1,590	1,584	1,521	1,536	1,682	1,754	1,684	▲ 70	+ 201	22	525	
新潟 新之助	2,239	2,237	2,187	2,287	2,532	2,482	2,409	2,392	2,537	2,382	2,460	2,344	2,426	+ 82	+ 187	24	257	
富山 コシヒカリ	1,925	1,894	1,874	1,910	1,974	1,935	1,966	1,962	1,942	1,929	1,899	1,929	1,926	▲ 3	+ 1	110	1,194	
石川 コシヒカリ	1,939	1,917	1,916	1,870	2,001	1,967	1,997	1,991	1,912	1,880	1,916	1,928	1,893	▲ 35	▲ 46	82	828	
石川 ゆめみづほ	1,872	1,851	1,918	1,823	1,760	1,569	1,734	1,639	1,484	1,583	1,622	1,853	1,920	+ 67	+ 48	5	183	
福井 コシヒカリ	1,848	1,929	2,003	2,062	2,046	1,828	2,063	1,945	1,822	1,807	1,934	1,950	1,888	▲ 62	+ 40	15	180	
福井 ハナエチゼン	1,171	1,249	1,330	1,350	1,102	1,323	1,184	1,123	1,392	1,240	1,604	1,748	1,771	+ 23	+ 600	10	301	
福井 いちほまれ	2,173	2,208	1,992	2,141	2,192	2,204	2,166	2,199	2,193	2,188	2,184	2,182	2,169	▲ 13	▲ 4	15	233	
山梨 コシヒカリ	2,300	2,286	2,298	2,277	2,274	2,272	2,347	2,295	2,301	2,282	2,273	2,278	2,266	▲ 12	▲ 34	10	119	
長野 コシヒカリ	1,751	1,687	1,700	1,695	1,765	1,752	1,821	1,852	1,875	1,826	1,808	1,796	1,744	▲ 52	▲ 7	59	605	
愛知 コシヒカリ	1,836	1,782	1,829	1,925	1,966	2,040	2,035	2,059	1,877	1,931	1,985	2,015	2,033	+ 18	+ 197	8	181	
三重 コシヒカリ 一般	1,696	1,699	1,724	1,851	1,816	1,852	1,846	1,852	1,855	1,845	1,798	1,835	1,839	+ 4	+ 143	20	283	
三重 コシヒカリ 伊賀	1,937	1,935	1,957	1,968	1,972	1,986	2,040	1,997	1,905	2,043	1,971	1,972	1,968	▲ 4	+ 31	25	236	
滋賀 みずかがみ	1,814	1,850	1,792	2,012	1,997	1,865	1,899	1,899	1,914	1,867	1,895	1,924	1,940	+ 16	+ 126	13	194	
鳥根 コシヒカリ	2,135	2,174	2,228	2,047	2,244	2,193	2,204	2,162	2,160	2,179	2,215	2,225	2,223	▲ 2	+ 88	4	57	
岡山 コシヒカリ	1,781	1,760	1,759	1,726	1,742	1,806	1,847	1,825	1,801	1,814	1,819	1,821	1,843	+ 22	+ 62	6	107	
愛媛 コシヒカリ	2,034	2,022	2,004	1,963	1,967	1,972	1,984	1,974	1,962	1,973	1,951	1,965	1,945	▲ 20	▲ 89	10	123	
福岡 夢つくし	1,776	1,810	1,848	2,051	1,881	1,879	1,835	1,870	1,867	1,816	1,812	1,798	1,824	+ 26	+ 48	12	148	
佐賀 夢しずく	1,839	1,832	1,804	1,740	1,718	1,828	1,812	1,833	1,840	1,820	1,812	1,787	1,813	+ 26	▲ 26	15	192	
大分 ヒノヒカリ	1,799	1,818	1,874	1,855	1,735	1,759	1,814	1,831	1,837	1,831	1,864	1,861	1,857	▲ 4	+ 58	12	152	
宮崎 コシヒカリ	1,275	1,763	1,798	1,715	1,636	1,611	1,451	1,409	1,292	1,208	1,162	1,179	1,184	+ 5	▲ 91	2	144	
宮崎 ヒノヒカリ	1,630	1,613	1,616	1,617	1,519	1,610	1,621	1,630	1,619	1,621	1,618	1,617	1,620	+ 3	▲ 10	24	251	
鹿児島 コシヒカリ	1,426	1,808	1,758	1,649	1,662	1,684	1,705	1,709	1,263	-	-	-	-	-	-	0	74	
全POS取引平均価格	1,808	1,816	1,818	1,808	1,875	1,901	1,924	1,904	1,880	1,889	1,936	1,890	1,880	▲ 10	+ 72			
全POS取引数量(t)	3,207	3,286	3,463	3,436	3,255	2,816	3,392	2,921	3,055	3,257	3,370	3,286	3,333	+ 47	+ 126	3,333	38,869	

(参考：ドラッグストア)

全POS取引平均価格	1,569	1,557	1,557	1,589	1,588	1,619	1,637	1,630	1,628	1,647	1,648	1,658	1,668	+ 10	+ 99
------------	-------	-------	-------	-------	-------	-------	-------	-------	-------	-------	-------	-------	-------	------	------

資料：(株)KSP-SPが提供するPOSデータに基づいて農林水産省が作成

- 注1：(株)KSP-SPが提供するPOSデータは、全国約1,000店舗のスーパー、生協等（ドラッグストアは約400店舗）から購入したデータに基づくものである。
- 注2：POSデータは、データ提供企業から遅れて報告されるものもあるため、時点によって集計結果に若干のずれが生じることがあり、今後、修正されることもある。
- 注3：POSデータの提供店舗数は、変動があることに留意が必要である。
- 注4：全POS取引平均価格は、POSデータで把握できる全ての精米の販売について5kg袋販売時に換算した上で加重平均を行った価格である。
- 注5：価格に含む消費税は8%である。

- 令和5年6月の小売価格(POSデータ)の平均価格(5kgあたり)は、対前月差▲10円(▲0.5%)、対前年同月差+72円(+4.0%)の1,880円。

円/5kg袋販売時換算(税込)

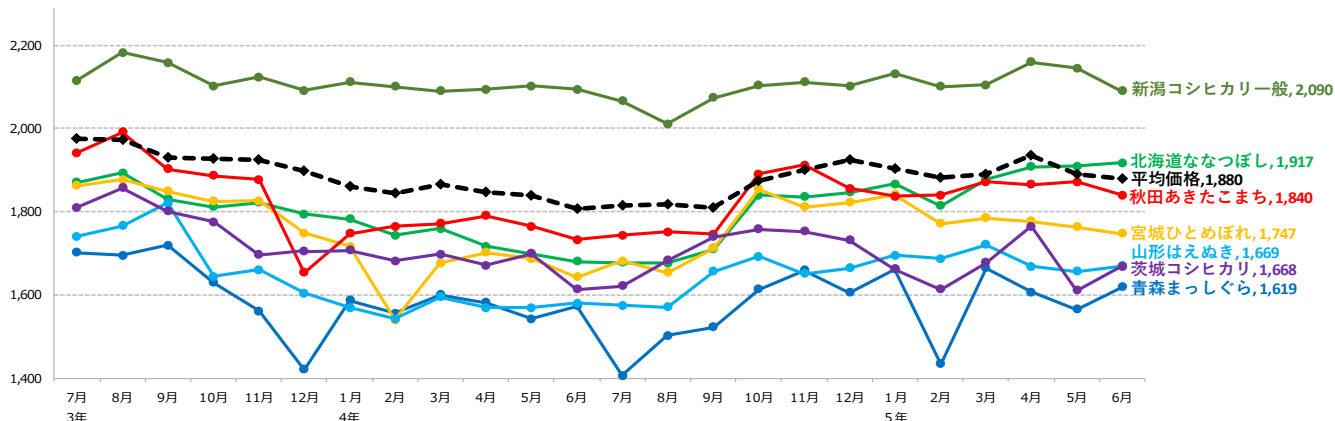

資料：(株)KSP-SPが提供するPOSデータに基づいて農林水産省が作成

注1：(株)KSP-SPが提供するPOSデータは、全国約1,000店舗のスーパー、生協等から購入したデータに基づくものである。

注2：POSデータは、データ提供企業から遅れて報告されるものもあるため、時点によって集計結果に若干のずれが生じることがあり、今後、修正されることもある。

注3：POSデータの提供店舗数は、変動があることに留意が必要である。

注4：全POS取引平均価格は、POSデータで把握できる全ての精米の販売について5kg袋販売時に換算した上で加重平均を行った価格である。

注5：価格に含む消費税は8%である。

【パックご飯の販売数量】

(単位：精米トン、%)

	3年	4年	5年	対前年 同月比
		①	②	②/①
1月	365	366	357	98%
2月	334	342	337	99%
3月	359	371	371	100%
4月	347	348	344	99%
5月	346	355	352	99%
6月	323	324	341	105%
7月	335	374		
8月	388	373		
9月	344	352		
10月	339	356		
11月	327	343		
12月	376	404		

(単位：精米トン)

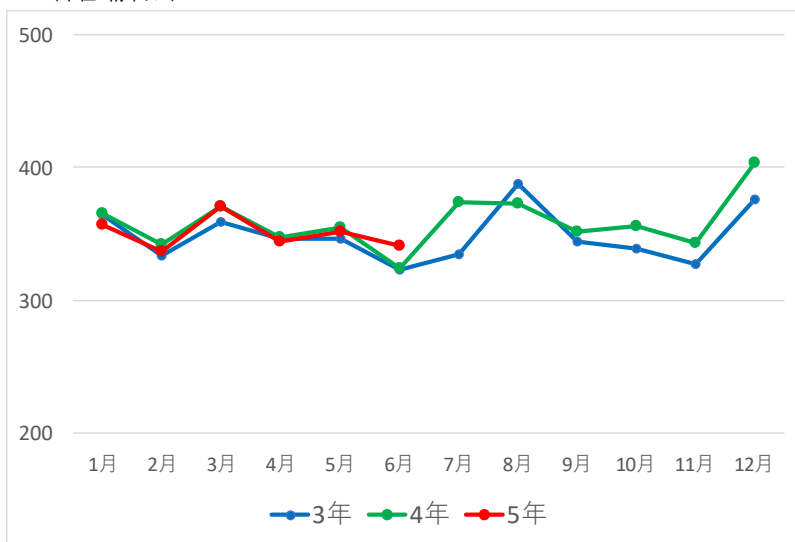

資料：(株)KSP-SPが提供するPOSデータに基づいて農林水産省が作成

注1：(株)KSP-SPが提供するPOSデータは、全国約1,000店舗のスーパー、生協等から購入したデータに基づくものである。

注2：POSデータは、データ提供企業から遅れて報告されるものもあるため、時点によって集計結果に若干のずれが生じることがあり、今後、修正されることもある。

注3：POSデータの提供店舗数は、変動があることに留意が必要である。

【 POSデータ 分類別販売個数 対前年同期比 】

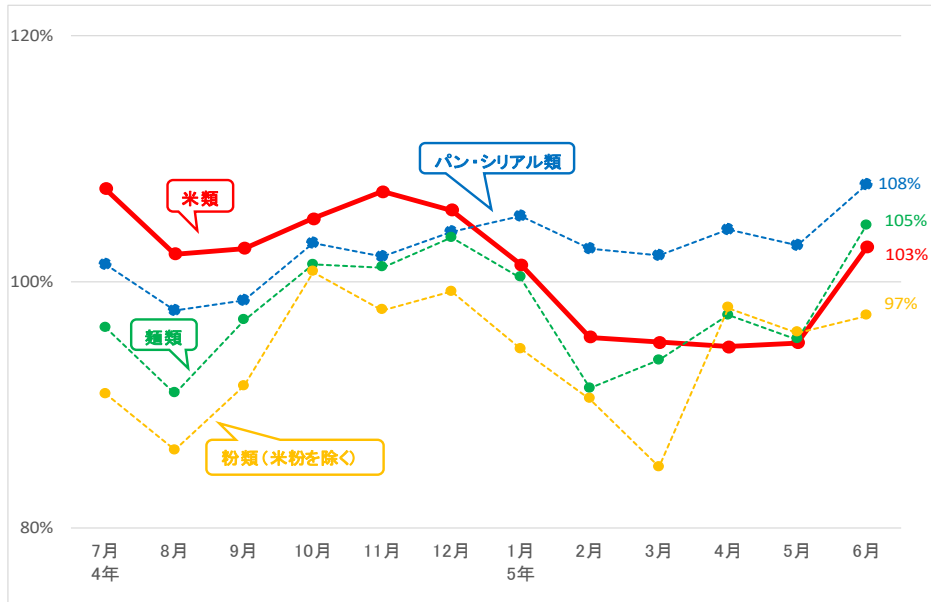

分類コード	分類名	主な分類基準	4年7月	8月	9月	10月	11月	12月	5年1月	2月	3月	4月	5月	6月
米類	米類		108%	102%	103%	105%	107%	106%	101%	95%	95%	95%	95%	103%
	米	精米、玄米、もち米	98%	93%	98%	105%	105%	104%	99%	101%	100%	104%	102%	106%
	包装餅	切り餅、板餅	103%	99%	98%	112%	104%	103%	99%	91%	98%	102%	98%	102%
	米飯加工品		122%	118%	112%	112%	118%	125%	111%	103%	97%	99%	99%	107%
	かゆ・雑炊	主にレトルトパウチ等で販売されるかかゆ、雑炊、リゾット	141%	146%	124%	118%	138%	150%	120%	96%	91%	90%	98%	111%
	無菌パック米飯	無菌パック(お米を加熱調理後に無菌包装したもの)で販売される白飯、赤飯、玄米、麦ごはん	113%	104%	109%	111%	111%	118%	107%	108%	102%	107%	103%	113%
	レトルト米飯	レトルト米飯(お米を容器に入れてから炊飯したもの)で販売される白飯、赤飯、玄米、麦ごはん	126%	122%	109%	107%	115%	115%	107%	101%	92%	90%	93%	91%
	冷凍米飯加工品		109%	106%	105%	105%	110%	112%	106%	99%	92%	85%	86%	97%
	冷凍ピラフ、炒飯	炒飯、焼めし、ピラフ、チキンライス、ドライカレー などの米飯群	108%	104%	103%	103%	108%	108%	102%	93%	85%	78%	79%	90%
	冷凍おにぎり	おにぎり、焼きおにぎり	100%	104%	103%	101%	107%	111%	105%	98%	93%	92%	92%	104%
	その他冷凍米飯	白飯、赤飯、おこわ、炊き込みご飯、オムライス、カレーライス	130%	121%	116%	108%	112%	115%	115%	104%	91%	80%	83%	90%
	惣菜		128%	129%	137%	140%	152%	150%	156%	154%	123%	124%	114%	111%
	おにぎり	おにぎり、おにぎりセット、おにぎりとおかずがセットになった弁当	125%	127%	138%	142%	151%	151%	154%	153%	116%	118%	112%	113%
	寿司	にぎり、いなり、ちらし、鮎六寿司、細巻き、太巻き、悪方巻き	140%	138%	150%	140%	145%	139%	174%	148%	149%	152%	130%	116%
	弁当	幕の内、唐揚げ弁当、のり弁当、駅弁、オムライス、炒飯	125%	128%	121%	134%	162%	149%	147%	181%	125%	124%	113%	106%
パン・シリアル類		101%	98%	99%	103%	102%	104%	105%	103%	102%	104%	103%	108%	
食パン	食パン、クロワッサン、フランスパン	103%	97%	100%	106%	106%	107%	109%	105%	104%	107%	104%	109%	
菓子パン	果物、チョコレート、クリーム・ジャムを使用したパン	101%	98%	100%	104%	101%	103%	103%	101%	99%	103%	103%	106%	
調理パン	サンドウィッチ、カレーパン、ホットドック	100%	97%	93%	98%	99%	102%	106%	103%	107%	103%	103%	112%	
シリアル類	グラノーラ、コーンフレーク	94%	92%	90%	95%	94%	94%	85%	88%	94%	96%	94%	99%	
麺類		96%	91%	97%	101%	101%	104%	100%	91%	94%	97%	95%	105%	
インスタント袋麺	袋入りのインスタントラーメン、そば、うどん	92%	91%	98%	104%	103%	106%	101%	91%	96%	99%	96%	109%	
カップ麺	ラーメン、そば、うどん等の即席麺	92%	89%	98%	99%	99%	102%	98%	87%	92%	99%	97%	110%	
生麺・ゆで麺	生麺、ゆでうどん、中華そば・焼きそば	98%	91%	93%	102%	101%	103%	103%	96%	96%	94%	93%	101%	
スパゲッティ	乾スパゲッティ、ゆでスパゲッティ	103%	93%	94%	99%	104%	108%	98%	90%	88%	103%	98%	103%	
冷凍麺	冷凍パスタ、そば、うどんなどの麺類	103%	98%	101%	105%	105%	107%	102%	94%	94%	97%	94%	99%	
粉類(米粉を除く)		91%	86%	92%	101%	98%	99%	95%	90%	85%	98%	96%	97%	
小麦粉	強力粉、薄力粉、中力粉	90%	88%	88%	91%	93%	92%	88%	86%	72%	91%	89%	92%	
パン粉	パン粉、生パン粉	91%	87%	92%	97%	98%	99%	98%	96%	92%	101%	98%	96%	
プレミックス	加糖ミックス(ホットケーキなどの素)、お好み焼き粉、たこ焼き粉	91%	85%	93%	111%	101%	104%	96%	90%	90%	101%	99%	102%	
(参考)	味噌	ルータイプの味噌、出し入り味噌	98%	94%	95%	99%	97%	101%	100%	94%	94%	97%	93%	96%
	米粉	白玉粉、上新粉、だんご粉	108%	103%	101%	109%	105%	102%	111%	109%	94%	105%	106%	105%
	米菓	煎餅、あられ、おかき	89%	86%	92%	103%	106%	112%	105%	101%	109%	118%	114%	118%
	清酒		98%	98%	99%	101%	97%	101%	98%	95%	93%	96%	94%	97%
	焼酎乙類		101%	98%	103%	98%	96%	100%	96%	94%	93%	93%	90%	92%

資料：(株)KSP-SPが提供するPOSデータに基づいて農林水産省が作成

注1：(株)KSP-SPが提供するPOSデータは、全国約1,000店舗のスーパー、生協等から購入したデータに基づくものである。

注2：POSデータは、データ提供企業から遅れて報告されるものもあるため、時点によって集計結果に若干のずれが生じることがあり、今後、修正されることもある。

注3：POSデータの提供店舗数は、変動があることに留意が必要である。

注4：POSデータの販売個数は、商品容量にかかわらず販売された商品の個数を単純にカウントしたものであることに留意が必要である。

5 輸出入の動向

1 コメ・コメ加工品の輸出実績

(1) コメ・コメ加工品の輸出実績の推移

2022年のコメ・コメ加工品の輸出額は613億円（対前年比17%増）となった。うちコメの輸出実績は対前年比+24%の74億円、米菓は-2%の55億円、日本酒は+18%の475億円、パックご飯は+33%の8億円、米粉及び米粉製品は+76%の1.0億円。

品 目 名		2019年	2020年	2021年	2022年	2023年		(参考) 主な輸出先国 ・地域
						1～6月	対前年比	
コメ・コメ加工品	数量 (原料米換算)	35,531トン	36,569トン	45,959トン	53,931トン	26,875トン	+7%	中国 アメリカ 香港 台湾 シンガポール
	金額	329億円	347億円	524億円	613億円	273億円	-7%	
コメ (援助米を除く)	数量	17,381トン	19,781トン	22,833トン	28,928トン	16,462トン	+29%	香港 アメリカ シンガポール 台湾 カナダ
	金額	46億円	53億円	59億円	74億円	42億円	+30%	
米菓 (あられ・せんべい)	数量	4,033トン	4,222トン	5,141トン	4,523トン	2,067トン	-1%	アメリカ 香港 台湾 韓国 中国
	原料米換算	3,428トン	3,589トン	4,370トン	3,845トン	1,757トン	-1%	
	金額	43億円	45億円	56億円	55億円	26億円	+11%	
日本酒 (清酒)	数量	24,928 キロリットル	21,761 キロリットル	32,052 キロリットル	35,895 キロリットル	14,586 キロリットル	-19%	中国 アメリカ 香港 韓国 台湾
	原料米換算	14,041トン	12,257トン	18,054トン	20,218トン	8,216トン	-19%	
	金額	234億円	241億円	402億円	475億円	200億円	-14%	
パックご飯等	数量	1,018トン	1,205トン	1,129トン	1,384トン	721トン	+3%	アメリカ 香港 台湾 韓国 シンガポール
	原料米換算	535トン	634トン	594トン	727トン	379トン	+3%	
	金額	5億円	7億円	6億円	8億円	4億円	+16%	
米粉及び米粉製品 (米粉麺等)	数量	118トン	249トン	88トン	173トン	50トン	-61%	ドイツ アメリカ タイ 台湾 シンガポール
	原料米換算	146トン	308トン	108トン	213トン	61トン	-61%	
	金額	0.3億円	0.7億円	0.6億円	1.0億円	0.4億円	-39%	
コメ・パックご飯・米粉 及び米粉製品	数量 (原料米換算)	18,062トン	20,723トン	23,535トン	29,868トン	16,902トン	+28%	香港 アメリカ シンガポール 台湾 オーストラリア
	金額	52億円	60億円	66億円	83億円	46億円	+27%	

資料：財務省「貿易統計」（政府による食糧援助を除く。）

注1：数量1トン未満、金額20万円未満は計上されていない。パックご飯等は2017年より、米粉は2019年より、米粉麺等は2020年より貿易統計にて輸出実績を集計・公表。

注2：米粉及び米粉製品のうち米粉製品の原料米換算は米粉100%として推計。

(2) 商業用の米の輸出数量及び金額の推移

2023年1～6月の商業用の米の輸出は、輸出数量が16,462トン（対前年同期比+29%）、輸出金額が42億円（対前年同期比+30%）と、数量及び金額ともに増加。

	2018年		2019年		2020年		2021年		2022年		2023年 (1～6月)	
	数量 トン	金額 百万円	数量 トン	金額 百万円	数量 トン	金額 百万円	数量 トン	金額 百万円	数量 トン	金額 百万円	数量 トン	金額 百万円
輸出合計	13,794 (+16%)	3,756 (+17%)	17,381 (+26%)	4,620 (+23%)	19,781 (+14%)	5,315 (+15%)	22,833 (+15%)	5,933 (+12%)	28,928 (+27%)	7,382 (+24%)	16,462 (+29%)	4,163 (+30%)
香港	4,690	1,160	5,436	1,372	6,978	1,796	8,938	2,118	9,880	2,344	5,057 (+12%)	1,178 (+13%)
シンガポール	3,161	694	3,879	802	3,696	785	4,972	1,025	5,742	1,201	2,477 (-10%)	507 (-9%)
アメリカ	1,282	404	1,980	543	1,989	565	2,244	625	4,459	1,169	3,009 (+111%)	782 (+94%)
台湾	1,173	394	1,262	411	2,004	622	1,907	575	2,532	716	1,411 (+33%)	402 (+34%)
オーストラリア	635	197	770	233	1,074	334	893	283	1,245	390	484 (-7%)	151 (-8%)
中国	524	211	1,007	363	1,002	321	575	219	764	262	294 (-26%)	90 (-25%)
タイ	320	81	578	145	555	145	625	162	1,045	256	573 (+22%)	130 (+14%)
イギリス	422	121	450	131	451	131	332	104	526	162	262 (+7%)	81 (+10%)
カナダ	138	43	158	51	205	62	210	69	382	104	665 (+284%)	166 (+224%)
フランス	78	32	93	40	112	49	173	72	237	93	203 (+92%)	65 (+49%)
ドイツ	92	36	140	52	144	58	185	68	239	81	256 (+172%)	81 (+136%)
マレーシア	221	51	234	59	185	46	146	43	227	64	87 (-31%)	25 (-31%)
ロシア	120	43	174	64	199	72	227	79	151	58	131 (+62%)	48 (+50%)
ベトナム	118	37	213	65	159	46	167	48	219	54	102 (-11%)	25 (-8%)
アラブ首長国連邦	37	17	55	23	58	25	96	45	130	49	165 (+158%)	49 (+95%)
フィンランド	47	11	183	40	188	44	216	57	190	45	83 (-34%)	22 (-26%)
モンゴル	336	56	315	53	347	58	115	25	248	44	89 (-44%)	18 (-36%)
マカオ	65	27	62	26	43	21	118	48	69	33	31 (-3%)	14 (-14%)
フィリピン	17	7	11	4	26	8	59	20	84	33	168 (+273%)	48 (+215%)
オランダ	112	30	102	30	110	40	92	33	93	31	162 (+212%)	42 (+151%)
その他	206	105	279	113	256	89	543	217	466	193	753	239
(参考)EU ※	800	253	1,050	326	629	219	757	272	957	317	1,076 (+133%)	314 (+98%)

資料：財務省「貿易統計」（政府による食糧援助を除く。）

注1：（ ）内は対前年同期増減率である。

注2：数量1トン未満、金額20万円未満は計上されていない。

※EUは2020年2月以降の統計からイギリス分が除かれている。

(3) コメの輸出数量の2022年の主な増加要因

- ・ 2022年のコメ（精米・玄米・粳・碎米）の輸出数量は28,928トン（前年比+27%）、輸出額は74億円（前年比+24%）に増加。
- ・ 特にアメリカにおいて、干ばつ等によるカリフォルニア産米の価格高騰等により、日本産米のオーダーが増加したことから輸出が増加した。

① 商業用の米の玄米・精米別輸出量の推移

② 商業用の米の主な国別輸出量の推移

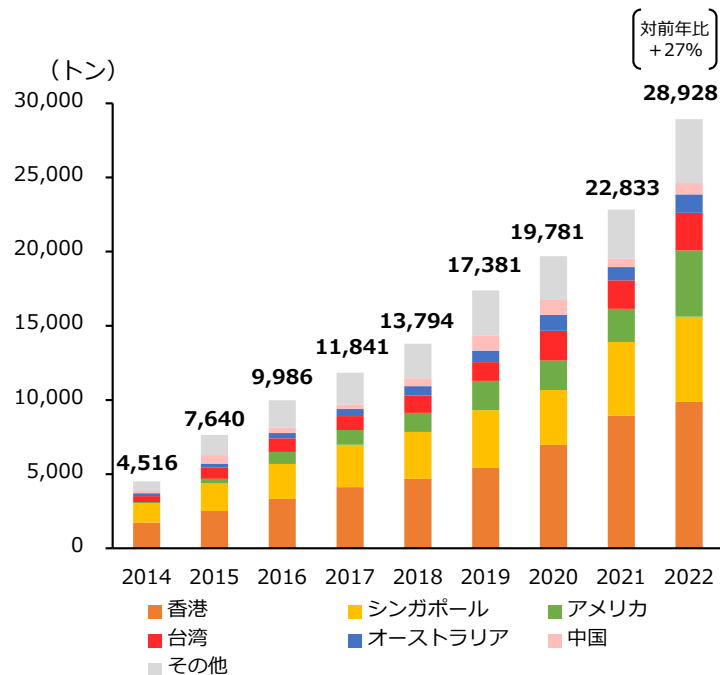
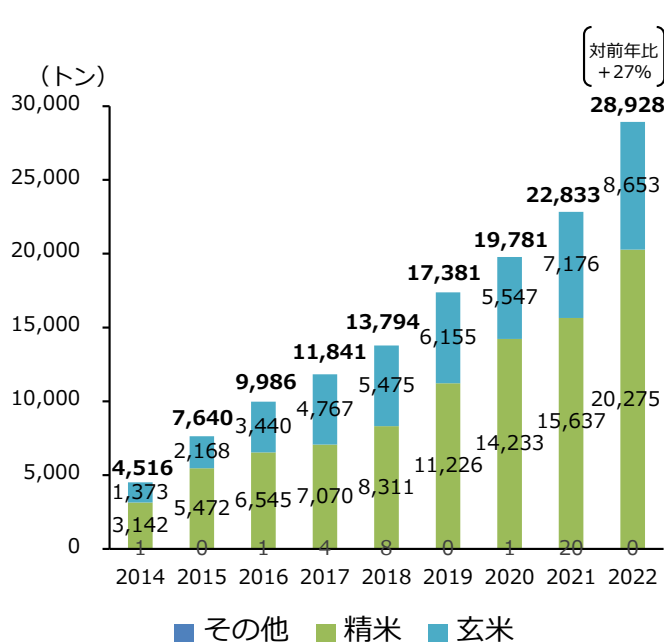

香港 📈 9,880トン（前年比+11%） 2,344百万円（前年比+11%）

- ・ 日本食レストラン等の店舗拡大に伴い、業務用需要が増加したことなどにより輸出が増加した。

シンガポール 📈 5,742トン（前年比+15%） 1,201百万円（前年比+17%）

- ・ 日本食レストラン等の店舗拡大に伴い、業務用需要が増加したことなどにより輸出が増加した。

アメリカ 📈 4,459トン（前年比+99%） 1,169百万円（前年比+87%）

- ・ 干ばつ等によるカリフォルニア産米の価格高騰等により、日本産米へのオーダーが増加したことから輸出が増加した。

(4) 米菓の輸出数量及び金額の推移

2023年1～6月の米菓の輸出は、輸出数量が2067トン（対前年同期比-1%）、輸出金額が26億円（対前年同期比+11%）と、金額は増加である一方、数量は微減。

	2018年		2019年		2020年		2021年		2022年		2023年 (1～6月)	
	数量 トン	金額 百万円	数量 トン	金額 百万円	数量 トン	金額 百万円	数量 トン	金額 百万円	数量 トン	金額 百万円	数量 トン	金額 百万円
輸出合計	4,053 (+5%)	4,425 (+6%)	4,033 (-0%)	4,306 (-3%)	4,222 (+5%)	4,531 (+5%)	5,141 (+22%)	5,637 (+24%)	4,523 (-12%)	5,503 (-2%)	2,067 (-1%)	2,645 (+11%)
アメリカ	1,112	1,134	1,100	1,122	1,134	1,145	1,411	1,459	1,274	1,538	571 (-2%)	692 (+3%)
台湾	830	878	854	894	989	1,057	1,123	1,248	945	1,150	374 (-9%)	457 (+0%)
香港	629	744	603	724	629	749	718	863	548	718	344 (+55%)	476 (+75%)
サウジアラビア	279	176	258	161	335	215	380	252	462	360	113 (-53%)	98 (-44%)
シンガポール	208	268	209	243	227	267	233	281	193	283	72 (-20%)	109 (-13%)
ベトナム	55	112	75	155	90	195	93	210	95	218	34 (-29%)	82 (-25%)
韓国	229	338	119	156	65	77	95	118	141	192	86 (+22%)	127 (+35%)
中国	61	123	87	160	76	139	220	315	112	186	66 (+3%)	117 (+23%)
オーストラリア	121	106	127	111	108	96	135	118	160	132	83 (-4%)	72 (+5%)
タイ	44	60	62	83	80	104	96	121	95	127	54 (+38%)	78 (+48%)
オランダ	81	87	58	61	68	73	93	114	65	94	41 (+12%)	60 (+23%)
マレーシア	25	29	39	41	53	56	89	101	66	76	32 (+19%)	40 (+30%)
カナダ	31	37	35	42	35	41	40	52	38	51	30 (+54%)	47 (+83%)
アラブ首長国連邦	19	28	16	23	9	14	9	13	35	43	6 (-4%)	11 (+17%)
北マリアナ諸島	20	25	19	25	18	25	25	37	19	32	8 (-13%)	16 (+1%)
ブラジル	37	38	40	41	26	27	24	24	28	30	15 (+52%)	18 (+67%)
グアム	19	23	19	24	21	27	22	34	19	30	9 (+30%)	15 (+51%)
フィリピン	23	22	27	27	26	27	33	33	20	26	13 (+114%)	14 (+94%)
ブルガリア	103	31	149	40	102	25	144	33	76	22	45 (+0%)	15 (+18%)
インドネシア	11	14	10	14	15	19	23	31	15	20	8 (+15%)	12 (+35%)
その他	119	152	128	160	117	155	135	179	118	175	64	89
(参考)EU ※	240	189	267	183	209	148	271	199	174	175	102 (+3%)	102 (+15%)

資料：財務省「貿易統計」

注1：()内は対前年同期増減率である。

注2：数量1kg未満、金額20万円未満は計上されていない。

※EUは2020年2月以降の統計からイギリス分が除かれている。

(5) 日本酒（清酒）の輸出数量及び金額の推移

2023年1～6月の日本酒の輸出は、輸出数量が14,586キロリットル（対前年同期比-19%）、輸出金額が200億円（対前年同期比-14%）と、数量及び金額ともに減少。

	2018年		2019年		2020年		2021年		2022年		2023年 (1～6月)	
	数量 キロリットル	金額 百万円	数量 キロリットル	金額 百万円	数量 キロリットル	金額 百万円	数量 キロリットル	金額 百万円	数量 キロリットル	金額 百万円	数量 キロリットル	金額 百万円
輸出合計	25,747 (+10%)	22,232 (+19%)	24,928 (-3%)	23,412 (+5%)	21,761 (-13%)	24,141 (+3%)	32,052 (+47%)	40,178 (+66%)	35,894 (+12%)	47,489 (+18%)	14,586 (-19%)	20,023 (-14%)
中国	4,146	3,587	5,145	5,001	4,772	5,792	7,268	10,279	7,388	14,161	3,229 (-1%)	6,229 (+5%)
アメリカ	5,952	6,313	6,452	6,757	5,270	5,070	8,826	9,591	9,084	10,930	3,030 (-39%)	4,128 (-33%)
香港	2,097	3,774	1,926	3,943	2,629	6,178	3,243	9,308	2,717	7,116	1,250 (-6%)	3,017 (-21%)
韓国	5,351	2,212	2,912	1,360	1,535	979	2,418	1,503	4,054	2,523	2,357 (+21%)	1,580 (+33%)
シンガポール	610	837	609	857	688	1,113	919	1,802	917	2,326	355 (-30%)	758 (-40%)
台湾	2,238	1,351	2,246	1,359	2,273	1,430	2,648	1,726	3,076	2,222	1,339 (-16%)	1,233 (+15%)
カナダ	684	529	715	548	549	429	750	676	1,005	1,163	300 (-44%)	309 (-47%)
オーストラリア	502	446	483	439	525	491	747	730	806	932	206 (-41%)	261 (-37%)
ベトナム	462	440	437	376	342	279	328	298	693	706	141 (-42%)	154 (-33%)
マレーシア	283	244	253	242	309	278	334	334	582	626	125 (-56%)	158 (-50%)
イギリス	298	324	352	373	220	215	397	444	484	607	197 (-29%)	273 (-24%)
フランス	274	276	270	285	222	213	438	490	427	524	213 (-11%)	301 (+14%)
タイ	604	300	627	276	498	225	457	212	681	427	327 (-1%)	216 (+2%)
ドイツ	367	203	477	242	402	207	623	318	664	358	237 (-51%)	150 (-29%)
オランダ	223	161	247	142	288	178	460	273	484	341	161 (-26%)	182 (+10%)
マカオ	52	207	39	156	44	179	111	563	93	318	51 (-8%)	192 (-10%)
アラブ首長国連邦	54	59	52	55	41	38	107	175	158	257	12 (-85%)	21 (-84%)
イタリア	312	130	339	129	242	89	391	163	494	198	183 (-29%)	100 (+2%)
インドネシア	65	84	38	46	32	53	54	83	110	181	23 (-51%)	40 (-47%)
ブラジル	207	93	248	119	146	76	272	152	344	178	155 (-6%)	93 (+11%)
その他	965	660	1,059	709	733	629	1,260	1,058	1,631	1,396	694	631

(参考)EU ※	1,809	1,334	2,023	1,421	1,447	915	2,330	1,592	2,712	1,944	1,104 (-27%)	999 (+1%)
----------	-------	-------	-------	-------	-------	-----	-------	-------	-------	-------	-----------------	--------------

資料：財務省「貿易統計」

注1：()内は対前年同期増減率である。

注2：数量1リットル未満、金額20万円未満は計上されていない。

※EUは2020年2月以降の統計からイギリス分が除かれている。

(6) 包装米飯（パックご飯）等の輸出数量及び金額の推移

2023年1～6月の包装米飯等の輸出は、輸出数量が721トン（対前年同期比+3%）、輸出金額が4億円（対前年同期比+16%）と、数量及び金額ともに増加。

	2018年		2019年		2020年		2021年		2022年		2023年 (1～6月)	
	数量 トン	金額 百万円	数量 トン	金額 百万円	数量 トン	金額 百万円	数量 トン	金額 百万円	数量 トン	金額 百万円	数量 トン	金額 百万円
輸出合計	923 (+40%)	473 (+38%)	1,018 (+10%)	513 (+8%)	1,205 (+18%)	658 (+28%)	1,129 (-6%)	593 (-10%)	1,384 (+23%)	790 (+33%)	721 (+3%)	439 (+16%)
アメリカ	407	159	442	167	447	169	454	177	545	255	266 (-7%)	134 (+11%)
香港	79	51	130	77	261	170	215	126	312	178	138 (-16%)	83 (-9%)
台湾	58	36	105	56	145	88	123	99	127	115	86 (+41%)	77 (+53%)
韓国	149	72	31	17	20	11	52	25	106	48	63 (+33%)	32 (+51%)
ベトナム	92	73	82	79	66	69	47	36	49	43	16 (-53%)	14 (-56%)
シンガポール	31	24	21	17	43	24	48	26	61	36	45 (+97%)	22 (+75%)
中国	20	14	96	42	68	43	44	27	55	29	5 (-82%)	3 (-79%)
タイ	40	17	63	27	75	34	83	39	57	26	36 (+76%)	16 (+72%)
ミャンマー	—	—	0	0	2	4	—	—	3	9	4 (+528%)	11 (+585%)
オランダ	5	3	4	3	4	5	1	2	4	7	3 (+93%)	3 (-11%)
フィリピン	1	0	4	4	3	3	2	2	5	7	2 (+6%)	1 (-2%)
インドネシア	4	3	5	4	10	6	12	7	9	6	9 (+43%)	6 (+33%)
カナダ	5	4	6	3	5	2	7	3	10	6	19 (+391%)	16 (+506%)
イギリス	10	4	9	4	10	5	8	4	5	4	2 (-32%)	2 (+1%)
ドイツ	—	—	0	1	0	1	2	3	4	3	1 (-84%)	1 (-65%)
オーストラリア	1	1	3	2	20	9	4	2	5	3	1 (-55%)	1 (-46%)
マレーシア	—	—	1	1	8	5	4	3	5	3	9 (+233%)	4 (+151%)
フランス	3	2	3	2	5	2	7	3	10	2	7 (+103%)	5 (+462%)
カンボジア	1	1	2	1	0	0	1	1	3	2	1 (-50%)	1 (-58%)
マカオ	0	0	3	3	2	2	4	2	2	2	1 (-0%)	1 (+12%)
その他	16	8	7	4	12	7	13	7	5	5	9	6
(参考)EU ※	18	9	17	11	14	9	13	8	21	15	11 (-8%)	9 (-0%)

資料：財務省「貿易統計」（政府による食糧援助を除く）

注1：（ ）内は対前年同期増減率である。

注2：数量1kg未満、金額20万円未満は計上されていない。

注3：数量0.5トン未満で、輸出実績がある場合は「0」と表記されている。

注4：金額0.5百万円未満で、輸出実績がある場合は「0」と表記されている。

注5：対前年同期比を記載していないのは、2022年1月～6月の輸出実績が計上されていないため。

注6：包装米飯、その他加工米飯のほか、加熱またはその他の調製をした調製食料品のうち米のものを集計。

(2017年1月から単独のコードとして独立。)

※EUは2020年2月以降の統計からイギリス分が除かれている。

(7) 米粉の輸出数量及び金額の推移

2023年1～6月の米粉の輸出は、輸出数量が35トン（対前年同期比-69%）、輸出金額が23.1百万円（対前年同期比-50%）と、数量及び金額ともに減少。

	2019年		2020年		2021年		2022年		2023年 (1～6月)	
	数量(トン)	金額(百万円)	数量(トン)	金額(百万円)	数量(トン)	金額(百万円)	数量(トン)	金額(百万円)	数量(トン)	金額(百万円)
輸出全体	118	32.8	226 (+92%)	48.4 (+48%)	72 (-68%)	36.8 (-24%)	144 (+100%)	67.9 (+85%)	35 (-69%)	23.1 (-50%)
タイ	24	9.5	28	10.6	41	15.9	40	16.6	13 (-50%)	6.6 (-39%)
ドイツ	11	3.4	—	—	6	2.7	42	15.9	14 (-55%)	4.4 (-64%)
アメリカ	68	11.5	184	29.4	0	2.3	34	13.0	0 (-100%)	0.7 (-93%)
台湾	1	2.2	0	1.8	2	4.4	5	8.2	2 (-50%)	4.3 (-11%)
フランス	—	—	0	0.4	0	0.8	1	4.9	0 (注5)	1.1 (-47%)
シンガポール	1	0.6	0	0.3	0	1.4	2	3.9	3 (注5)	3.4 (+152%)
香港	1	0.8	0	0.3	2	1.1	2	1.7	1 (-50%)	0.7 (-50%)
スウェーデン	—	—	—	—	—	—	8	1.2	— (-100%)	— (-100%)
ロシア	0	0.6	8	3.3	2	1.6	2	1.0	1 (注4)	0.8 (注4)
オランダ	11	3.1	6	2.3	18	6.4	8	0.9	— (-100%)	— (-100%)
アラブ首長国連邦	—	—	—	—	1	0.2	0	0.3	— (注5)	— (-100%)
カナダ	—	—	—	—	—	—	0	0.2	— (注4)	— (注4)
オーストラリア	—	—	—	—	—	—	0	0.2	— (注5)	— (-100%)
スペイン	1	0.7	—	—	—	—	—	—	— (注4)	— (注4)
ベトナム	0	0.3	—	—	—	—	—	—	0 (注4)	0.3 (注4)
ナイジェリア	0	—	—	—	—	—	—	—	0 (注4)	0.2 (注4)
マレーシア	0	—	—	—	—	—	—	—	1 (注4)	0.5 (注4)
(参考)EU ※	23	7.2	6	2.7	24	9.9	59	22.9	14 (-70%)	5.5 (-66%)

資料：財務省「貿易統計」

注1：()内は対前年同期増減率である。

注2：数量1トン未満、金額20万円未満は計上されていない。

注3：数量1トン未満で、輸出実績がある場合は「0」と表記されている。

注4：対前年同期比を記載していないのは、2022年1月～6月の輸出実績が計上されていないため。

注5：対前年同期比を記載していないのは、2022年1月～6月の数量が1トン未満であるため。

※EUは2020年2月以降の統計からイギリス分が除かれている。

(8) 米粉麵等の輸出数量及び金額の推移

2023年1～6月の米粉麵等の輸出は、輸出数量が14.7トン（対前年同期比+6%）、輸出金額が13.8百万円（対前年同期比-1%）と、金額は微減である一方、数量は増加。

	2020年		2021年		2022年		2023年 (1～6月)	
	数量(トン)	金額(百万円)	数量(トン)	金額(百万円)	数量(トン)	金額(百万円)	数量(トン)	金額(百万円)
輸出全体	23.2	24.1	15.8 (-32%)	19.2 (-20%)	28.9 (+83%)	30.3 (+58%)	14.7 (+6%)	13.8 (-1%)
アメリカ	10.6	11.8	5.9	9.1	11.9	14.8	5.9 (-2%)	6.5 (-10%)
ドイツ	—	—	—	—	8.4	5.8	3.8 (+7%)	2.6 (+3%)
イタリア	2.4	2.2	2.7	2.5	3.2	2.9	0.4 (-81%)	0.3 (-81%)
カナダ	0.3	0.3	0.2	0.3	1.0	1.3	0.7 (+65%)	0.8 (+47%)
中国	—	—	0.3	0.6	0.7	1.2	— (注3)	— (注3)
オーストラリア	0.2	0.2	0.3	0.5	0.8	0.9	— (注3)	— (注3)
イスラエル	—	—	—	—	0.5	0.7	— (注3)	— (注3)
オランダ	0.8	0.9	2.3	2.3	0.5	0.6	— (-100%)	— (-100%)
香港	5.6	5.3	2.0	2.0	0.7	0.6	1.0 (+47%)	0.6 (-1%)
スペイン	2.1	2.0	1.7	1.5	0.6	0.6	0.4 (-35%)	0.4 (-37%)
ニュージーランド	—	—	—	—	0.2	0.3	— (注3)	— (注3)
台湾	—	—	0.3	0.2	0.2	0.3	— (注3)	— (注3)
スイス	—	—	—	—	0.2	0.2	— (-100%)	— (-100%)
タイ	—	—	0.2	0.2	—	—	— (注3)	— (注3)
サウジアラビア	0.7	0.9	—	—	—	—	0.7 (注3)	1.4 (注3)
シンガポール	0.6	0.5	—	—	—	—	0.7 (注3)	0.3 (注3)
ポルトガル	—	—	—	—	—	—	0.4 (注3)	0.5 (注3)
スロベニア	—	—	—	—	—	—	0.6 (注3)	0.6 (注3)

資料：財務省「貿易統計」

注1：()内は対前年同期増減率である。

注2：数量1kg未満、金額20万円未満は計上されていない。

注3：対前年同期比を記載していないのは、2022年1月～6月の輸出実績が計上されていないため。

2 コメ・コメ加工品の輸出をめぐる状況と対応方向について

(輸出拡大実行戦略のうちコメ・パックご飯・米粉及び米粉製品の輸出目標等)



1. 国別輸出額目標

国名	2019年実績	2025年目標	国別のニーズ・規制に対応するための課題・方策
合計	52億円	125億円	
香港	15億円	36億円	・大手米卸や輸出事業者が中食・外食を中心に需要を開拓しており、今後もレストランチェーンやおにぎり店等をメインターゲットとした需要開拓を図る
アメリカ	7億円	30億円	・大手米卸や輸出事業者が日系小売店需要を開拓。今後は日本食レストラン等やEC等の小売需要を開拓。またパックご飯や米粉の最大の輸出先国であり、更なる市場開拓を図る
中国	4億円	19億円	・大手米卸等がECやギフトボックス等の贈答用を中心に需要を伸ばしており、更なる開拓を図る ・コスト縮減のためには指定精米工場等の活用に加えて工場等の追加や輸入規制の緩和が不可欠
シンガポール	8億円	16億円	・輸出事業者やJA系統等が中食・外食を中心に需要を開拓。更にレストランチェーンやおにぎり店等をメインターゲットとした需要開拓を図る
その他	18億円	22億円	・UAEや欧州等のコメを主食としない地域では、寿司等の日本食需要拡大に合わせて日本産米の需要開拓を図る ・EUを中心に拡大するグルテンフリー需要の取り込みを通じた米粉・米粉製品の需要開拓を図る

2. 輸出産地の育成・展開

<輸出産地数>

- ・ 30~40産地（先進的なJA等をモデル産地として、千トン超の輸出用米の生産に取り組む産地を育成する）

<今後育成すべき国内産地>

- ・ 国際競争力を有するコメの生産と農家手取り収入の確保の両立を図ることで、大口で輸出用米を生産・供給する産地

<生産基盤の強化やロットの拡大、産地間連携の実現に向けた方策>

- ・ 輸出事業者と産地が連携して取り組む、多収米の導入や作期分散等の生産・流通コスト低減の取組の支援により、輸出用米の生産拡大（主食用米からの作付転換）を推進

3. 加工・流通施設の整備

- ・ パックご飯メーカーや米粉・米粉製品メーカーが輸出に取り組んでいるが、輸出先国の規制等への対応が必要になるケースがあることから、当該規制等対応のための取組や輸出向け生産に必要な機械・設備の導入等を支援

4. 品目別団体を中心とした販路開拓

- ・ 現在、（一社）全日本コメ・コメ関連食品輸出促進協議会（全米輸）が品目別のプロモーションを実施。プロモーションの財源には、国庫補助金のほか会費収入も一部活用。
- ・ 今後全米輸は、新興市場（輸出事業者の進出が不十分な国・地域あるいは分野。UAE・北欧や、アメリカのEC市場等を想定）でのプロモーション等を通じた市場開拓を予定。実施に際してはJETRO・JFOODOとも連携

3 MA米の輸入数量（輸入先国別及び輸入方式別）

輸入米の入札情報については、農林水産省ホームページの「農産」の分野別分類「米(稲)・麦・大豆」、品目別分類「輸入米麦入札関連資料」で御覧いただけます。

【 <https://www.maff.go.jp/j/seisan/boueki/nyusatu/index.html> 】

(単位:千玄米トン)

	米 国	タイ	中 国	オーストラリア	その他	合 計	うち	
							一般輸入	SBS輸入※
平成7年度	194	107	32	87	5	426	415	11
平成8年度	233	144	40	87	6	511	488	22
平成9年度	290	151	46	95	13	596	537	55
平成10年度	313	152	78	109	29	681	551	120
平成11年度	339	159	86	115	24	724	591	120
平成12年度	356	168	99	120	24	767	632	120
平成13年度	364	146	136	110	11	767	655	100
平成14年度	361	153	112	96	44	767	710	50
平成15年度	355	153	110	90	51	759	647	100
平成16年度	361	185	98	20	103	767	661	94
平成17年度	362	186	84	19	116	767	655	100
平成18年度	358	179	76	52	102	767	654	100
平成19年度	358	243	82	-	13	696	585	100
平成20年度	430	261	72	-	6	769	658	100
平成21年度	358	332	71	-	5	767	655	100
平成22年度	356	345	19	40	6	767	725	37
平成23年度	358	241	56	71	40	767	658	100
平成24年度	362	281	46	64	13	767	656	100
平成25年度	359	351	1	41	15	767	700	61
平成26年度	359	332	55	14	6	767	754	12
平成27年度	359	344	56	1	6	767	734	29
平成28年度	376	375	3	7	7	767	685	73
平成29年度	365	264	56	74	8	767	655	100
平成30年度	359	316	69	14	8	767	701	59
令和元年度	360	306	83	0	17	767	681	77
令和2年度	360	322	70	-	15	767	699	60
令和3年度	345	314	69	27	12	767	743	21
令和4年度	236	398	81	40	11	767	746	14
令和5年度 (7月末現在)	-	10	-	-	-	10	10	-

資料： 農林水産省「米をめぐる関係資料」

※SBS輸入数量の単位は千実トン。

注：1 各年度の輸入契約数量の推移。

2 ラウンドの関係で合計と内訳が一致しないことがある。

3 千実トンと千玄米トンのため合計は一致しないことがある。

(参考) MA米以外で、枠外税率を支払って輸入されるコメの数量は、毎年0.1~0.2千トン程度

4 加工原材料用に係る政府所有MA米の見積合せ結果（令和5年度）

（単位：実トン）

令和5年度(うるち)		令和4年度(うるち)	
令和5年4～6月分（長期契約）	12,448	令和4年4～6月分（長期契約）	14,233
4月分（月別契約）	310	4月分（月別契約）	244
5月分（月別契約）	384	5月分（月別契約）	743
6月分（月別契約）	560	6月分（月別契約）	375
令和5年4～6月小計	13,702	令和4年4～6月小計	15,595
7～9月分（長期契約）		7～9月分（長期契約）	16,305
7月分（月別契約）		7月分（月別契約）	239
8月分（月別契約）		8月分（月別契約）	436
9月分（月別契約）		9月分（月別契約）	478
令和5年7～9月小計		令和4年7～9月小計	17,458
10～12月分（長期契約）		10～12月分（長期契約）	14,136
10月分（月別契約）		10月分（月別契約）	363
11月分（月別契約）		11月分（月別契約）	285
12月分（月別契約）		12月分（月別契約）	381
令和5年10～12月小計		令和4年10～12月小計	15,165
令和6年1～3月分（長期契約）		令和5年1～3月分（長期契約）	17,812
1月分（月別契約）		1月分（月別契約）	271
2月分（月別契約）		2月分（月別契約）	223
3月分（月別契約）		3月分（月別契約）	327
令和6年1～3月小計		令和5年1～3月小計	18,633
令和5年度うるち合計	13,702	令和4年度うるち合計	66,851

令和5年度(もち)		令和4年度(もち)	
令和5年4～7月分	2,117	令和4年4～7月分	2,223
8～11月分		8～11月分	2,435
令和5年12～令和6年3月分		令和4年12～令和5年3月分	1,960
令和5年度もち合計	2,117	令和4年度もち合計	6,618

資料：農林水産省「加工原材料用に係る政府所有ミニマム・アクセス米の見積合せ結果の概要について」

5 SBS輸入米の見積合せ結果（令和4年度）

（単位：実トン）

		アメリカ		タイ		中国		オーストラリア		その他		合計
		うるち	もち	うるち	もち	うるち	もち	うるち	もち	うるち	もち	
第1回 （令和4年9月30日）	一般米		40	207								247
	砕精米	200		200								400
	計	200	40	407								647
第2回 （令和4年10月21日）	一般米			316						206		522
	砕精米	300		200						400		900
	計	300		516						606		1,422
第3回 （令和4年11月16日）	一般米			567						494		1,061
	砕精米									200		200
	計			567						694		1,261
第4回 （令和4年12月14日）	一般米			620						232		852
	砕精米	308		200						200		708
	計	308		820						432		1,560
第5回 （令和4年1月11日）	一般米		140	597	144					376		1,257
	砕精米		100		100					200		400
	計		240	597	244					576		1,657
第6回 （令和5年1月30日）	一般米	54	360	514						1,152		2,080
	砕精米		100	140	108	100						448
	計	54	460	654	108	100				1,152		
第7回 （令和5年2月14日）	一般米		376	1,063						600		2,039
	砕精米	100	100	620	108	100				200		1,228
	計	100	476	1,683	108	100				800		3,267
第8回 （令和5年3月1日）	一般米		200	227	40					733		1,200
	砕精米									200		200
	計		200	227	40					933		1,400
令和4年度計	一般米	54	1,116	4,111	184	0	0	0	0	3,793	0	9,258
	砕精米	908	300	1,360	316	200	0	0	0	1,400	0	4,484
	計	962	1,416	5,471	500	200	0	0	0	5,193	0	13,742
令和3年度計 （参考）	一般米	1,094	2,492	4,132	222	670	0	0	0	5,202	0	13,812
	砕精米	4,534	300	1,700	0	440	0	0	0	600	0	7,574
	計	5,628	2,792	5,832	222	1,110	0	0	0	5,802	0	21,386
令和2年度計 （参考）	一般米	25,727	1,732	4,384	180	1,620	0	0	0	8,678	0	42,321
	砕精米	14,342	300	2,310	0	500	0	0	0	500	0	17,952
	計	40,069	2,032	6,694	180	2,120	0	0	0	9,178	0	60,273
令和元年度計 （参考）	一般米	32,937	2,596	4,435	126	1,540	0	260	0	10,359	0	52,253
	砕精米	19,210	600	2,360	600	520	0	0	0	1,000	0	24,290
	計	52,147	3,196	6,795	726	2,060	0	260	0	11,359	0	76,543
平成30年度計 （参考）	一般米	16,364	2,392	4,624	90	594	0	13,203	0	2,477	0	39,744
	砕精米	14,240	940	1,700	1,200	620	0	0	0	100	0	18,800
	計	30,604	3,332	6,324	1,290	1,214	0	13,203	0	2,577	0	58,544
平成29年度計 （参考）	一般米	45,841	2,976	3,506	90	1,580	0	27,863	0	2,007	0	83,863
	砕精米	8,966	1,000	2,012	360	660	0	2,839	0	300	0	16,137
	計	54,807	3,976	5,518	450	2,240	0	30,702	0	2,307	0	100,000

資料：農林水産省「輸入米に係るSBSの結果の概要」

6 CPTPP・国別枠の見積合せ結果（令和5年度）

（単位：実トン）

		オーストラリア	
		うるち	もち
第1回 （令和5年5月23日）	一般米		
	加工品・調製品		
	砕精米		
	計		
第2回 （令和5年7月25日）	一般米	1,120	
	加工品・調製品		
	砕精米		
	計	1,120	
令和5年度計	一般米	1,120	0
	加工品・調製品	0	0
	砕精米	0	0
	計	1,120	0
令和4年度計 （参考）	一般米	520	0
	加工品・調製品	0	0
	砕精米	0	0
	計	520	0
令和3年度計 （参考）	一般米	620	0
	加工品・調製品	0	0
	砕精米	0	0
	計	620	0
令和2年度計 （参考）	一般米	595	0
	加工品・調製品	0	0
	砕精米	0	0
	計	595	0
令和元年度計 （参考）	一般米	3,319	0
	加工品・調製品	0	0
	砕精米	140	0
	計	3,459	0

資料：農林水産省「輸入米に係るSBSの結果の概要」

6 主食用米以外の情報

1 加工用米及び新規需要米等の生産状況

(1) 加工用米の生産量

(単位:トン)

			合計	(参考)	
	うるち米	もち米		全国流通	地域流通
平成17年産	123,996	4,738	128,734	127,160	1,574
18年産	140,596	7,996	148,592	146,529	2,064
19年産	152,145	10,659	162,804	160,670	2,134
20年産	138,895	10,154	149,048	142,803	6,246
21年産	134,389	6,779	141,168	122,771	18,397
22年産	190,883	21,945	212,829	134,958	77,870
23年産	122,699	31,856	154,555	46,087	108,468
24年産	148,695	32,190	180,885	65,821	115,064
25年産	178,411	29,471	207,882	82,534	125,348
26年産	232,315	34,053	266,368	110,914	155,455
27年産	205,448	47,739	253,186	95,747	160,771
28年産	219,454	58,943	278,397	99,972	178,367
29年産	215,531	63,532	279,063	100,249	183,755
30年産	221,580	52,611	274,191	117,617	165,185
令和元年産	203,740	49,186	252,926	100,798	155,741
2年産	194,452	48,736	243,188	97,543	150,309
3年産	195,333	66,867	262,200	98,608	163,792
4年産	201,345	69,644	270,989	101,576	174,078

資料：農林水産省「加工用米生産量」

注：1 「需要に応じた米の生産・販売の推進に関する要領」の規定により報告された生産集出荷数量。

注：2 参考の全国流通は、取組主体が全国生産出荷団体であるもの。地域流通は、取組主体が都道府県出荷団体、認定方針作成者及び農業者であるものの合計。

注：3 参考の27年産以降は、認定計画ベースの値。このため、合計（実績値）と一致しない。

注：4 ラウンドの関係で合計と内訳が一致しない場合がある。

(2) 新規需要米等の用途別作付・生産状況の推移

(単位:トン、ha)

	新規需要米 合計		米粉用米		飼料用米		WCS用稲 (稲発酵飼料用稲)	新市場開拓用米 (輸出用米等)		酒造用米		バイオエタノール 用米		その他 (わら専用稲・ 青刈り用稲)	
	面積	生産量	面積	生産量	面積	生産量	面積	面積	生産量	面積	生産量	面積	生産量	面積	生産量
20年産	12,314	12,386	108	566	1,410	8,020	9,089	74	391	-	-	303	2,426	1,330	982
21年産	18,142	40,654	2,401	13,041	4,123	23,264	10,203	164	926	-	-	295	2,314	956	1,108
22年産	37,072	97,632	4,957	24,639	14,883	68,011	15,939	388	1,959	-	-	397	2,488	508	535
23年産	65,569	202,572	7,324	36,842	33,955	160,900	23,086	287	1,514	-	-	415	2,553	501	763
24年産	68,091	205,150	6,437	32,617	34,525	166,537	25,672	454	2,423	-	-	450	2,783	553	790
25年産	53,744	134,865	3,965	20,444	21,802	108,576	26,600	507	2,665	-	-	414	2,566	457	614
26年産	71,073	218,712	3,401	18,352	33,881	186,564	30,929	1,092	6,003	859	4,255	384	2,458	527	1,080
27年産	125,454	478,562	4,245	22,975	79,766	440,066	38,226	1,547	8,289	1,387	6,857	-	-	283	375
28年産	139,028	540,344	3,428	19,014	91,169	505,998	41,366	1,437	7,903	1,420	7,027	-	-	207	402
29年産	142,738	542,308	5,307	28,408	91,510	499,499	42,893	1,328	7,159	1,448	7,213	-	-	252	30
30年産	131,048	473,359	5,295	27,695	79,535	426,521	42,545	3,578	19,143	-	-	-	-	96	-
元年産	124,498	439,544	5,318	27,964	72,499	389,264	42,453	4,115	22,316	-	-	-	-	114	-
2年産	126,205	446,901	6,346	33,391	70,883	380,502	42,791	6,089	33,008	-	-	-	-	96	-
3年産	174,497	741,209	7,632	41,615	115,744	662,724	44,248	6,748	36,869	-	-	-	-	124	-
4年産	206,203	889,073	8,403	45,903	142,055	803,390	48,404	7,248	39,780	-	-	-	-	92	-

資料：農林水産省「新規需要米等の用途別作付・生産状況の推移（平成20年産～令和4年産）」

注1：平成20・21年産の生産量は取組計画認定ベース。

注2：「WCS用稲」及び「その他」のうち、わら専用、青刈り用稲については子実を採らない用途であるため生産量を取りまとめていない。

注3：「酒造用米」は、「需要に応じた米の生産・販売の推進に関する要領」（以下「要領」）に基づき生産数量目標の枠外で生産された玄米であり、平成30年産以降は取りまとめていない。

注4：平成30年産以降の「バイオエタノール用米」は、要領の改正により「新市場開拓用米」に含まれている。

注5：「-」は、事実がない又は認定及び取りまとめを行っていないことを表す。また、ラウンドの関係で合計と内訳が一致しない場合がある。

(3) 令和4年産 都道府県別の生産状況

(単位:トン)

産地	加工用米			新規需要米				政府備蓄米	合計
	うるち米	もち米		飼料用米	新市場開拓用米	米粉用米			
全国	270,989	201,345	69,644	889,073	803,390	39,780	45,903	207,000	1,367,061
北海道	37,424	25,679	11,745	55,680	47,476	7,657	547	2,162	95,266
青森	5,834	5,453	381	59,548	57,757	1,749	42	27,259	92,641
岩手	7,477	6,108	1,369	34,563	32,287	1,871	405	3,488	45,528
宮城	3,589	2,600	990	62,761	57,842	4,079	839	11,600	77,950
秋田	48,972	27,688	21,284	35,205	30,478	2,158	2,569	21,572	105,749
山形	28,049	24,907	3,142	35,506	32,586	2,203	716	21,291	84,845
福島	2,170	1,697	473	72,657	72,117	476	65	27,050	101,877
茨城	5,223	4,870	353	87,321	84,587	2,402	333	1,103	93,647
栃木	9,609	9,539	70	96,697	88,432	230	8,035	7,602	113,908
群馬	7,249	7,249		9,989	8,155	1	1,834	555	17,793
埼玉	836	833	3	24,139	19,530	214	4,395	463	25,438
千葉	8,029	3,306	4,723	62,681	61,887	68	726	3,985	74,695
東京									
神奈川				55	55				55
新潟	42,311	25,063	17,248	46,698	25,765	8,202	12,731	25,149	114,158
富山	6,200	4,830	1,370	15,442	12,053	2,032	1,356	12,197	33,839
石川	2,363	1,752	611	11,850	9,448	226	2,176	7,849	22,062
福井	1,423	1,004	419	13,216	11,413	757	1,046	4,076	18,715
山梨	359	359		255	106		149		614
長野	3,778	3,524	254	4,552	3,313	1,085	154	1,446	9,776
岐阜	2,330	2,325	5	18,709	18,345	90	275	435	21,474
静岡	415	415		6,186	6,157	4	25	20	6,621
愛知	1,599	1,425	174	12,892	12,446	184	262	846	15,337
三重	844	787	57	12,291	11,800	169	322	270	13,405
滋賀	3,520	3,106	413	12,545	11,201	1,046	299	1,342	17,406
京都	2,917	2,906	11	810	664	107	39		3,727
大阪	1	1		57	32		25		58
兵庫	3,553	3,299	254	4,972	3,868	943	161		8,525
奈良	61	60	0	563	331		232		624
和歌山				18	15		4		18
鳥取	114	114		4,383	4,278	102	3	400	4,897
島根	1,541	1,442	100	4,363	4,323	12	28	130	6,034
岡山	1,635	1,587	48	12,370	10,926	761	682	977	14,981
広島	1,852	1,785	67	3,638	2,793	134	711	20	5,510
山口	4,789	4,734	55	6,150	5,648	289	213		10,939
徳島	97	95	2	5,009	4,766	190	53	1,182	6,289
香川	221	221		832	767	26	39		1,053
愛媛	164	164		1,709	1,680		30		1,874
高知	385	385		4,337	4,215	22	100	10	4,732
福岡	1,104	786	318	14,253	12,384	44	1,825	71	15,428
佐賀	2,147	218	1,929	4,697	4,495	25	177	220	7,064
長崎	32	32		612	573	16	23		644
熊本	3,501	1,913	1,588	11,365	9,194	100	2,070	247	15,113
大分	556	556		9,780	9,699		81	94	10,430
宮崎	9,829	9,829		3,465	3,314	101	51		13,294
鹿児島	6,790	6,601	189	4,252	4,189	6	57		11,042
沖縄	95	95		0	0		0		95

資料：農林水産省「加工用米生産量（年産別、都道府県別）」、「令和4年産新規需要米生産集出荷数量」、「令和4年産備蓄米の政府買入入札の結果」

注1 政府備蓄米の合計は、買入対象米穀の産地の指定無し分21,889トンを含んでいる。

注2 ラウンドの関係で合計と内訳が一致しない場合がある。

(4) 加工用米及び新規需要米における多収性品種

① 需要に応じた米の生産・販売の推進に関する要領に定める品種

品種名
いわいだわら、えみゆたか、オオナリ、きたげんき、北瑞穂、クサホナミ、たちじょうぶ、ふくのこ、ふくひびき、べこあおば、べこごのみ、北陸193号、ホシアオバ、ミズホチカラ、みなちから、モグモグあおば、もちだわら、モミロマン、夢あおば、笑たわわ、亜細亜のかおり

② 都道府県知事の申請に基づき地方農政局長等が特に認める品種（特認品種）

都道府県	品種名	都道府県	品種名
北海道	そらゆたか	三重県	タチアオバ、あきだわら、やまだわら
青森県	ゆたかまる	滋賀県	吟おうみ
岩手県	つぶゆたか、つぶみのり、たわわっこ	京都府	あきだわら
宮城県	東北211号	兵庫県	あきだわら、兵庫牛若丸
秋田県	秋田63号、たわわっこ	鳥取県	日本晴、コガネヒカリ
山形県	山形22号、山形糯110号	島根県	みほひかり
福島県	たちすがた、アキヒカリ	岡山県	中生新千本
茨城県	月の光、あきだわら	広島県	中生新千本、ハウレイ
栃木県	月の光	山口県	あきだわら
群馬県	月の光	徳島県	あきだわら
埼玉県	むさしの26号	愛媛県	媛育71号
千葉県	アキヒカリ、初星	福岡県	ツクシホマレ、夢一献、タチアオバ
長野県	ふくおこし	佐賀県	レイハウ、さがうらら
静岡県	どんとこい、あきだわら	長崎県	夢十色
新潟県	新潟次郎、アキヒカリ、ゆきみのり、亀の蔵、いただき、ゆきみらい	熊本県	タチアオバ、越のかおり
富山県	やまだわら	大分県	タチアオバ
石川県	アキヒカリ、とよめき、やまだわら	宮崎県	タチアオバ、み系358、宮崎52号
福井県	あきだわら、シャインパール	鹿児島県	タチアオバ、ルリアオバ、ミナミュタカ、夢十色、夢はやと、くいつき
岐阜県	あきだわら、アキヒカリ		
愛知県	タチアオバ、もみゆたか		

(5) 新規需要米における米粉用向け専用品種

① 需要に応じた米の生産・販売の推進に関する要領に定める品種

品種名
北瑞穂、ふくのこ、ミズホチカラ、笑たわわ、亜細亜のかおり、ほしのこ、こなだもん、越のかおり、あみちゃんまい

② 都道府県知事の申請に基づき地方農政局長等が特に認める品種（特認品種）

都道府県	品種名
青森県	あおもりっこ

2 米加工品の状況

(1) 主な米加工品の生産状況

(トン、kℓ)

	平成27年	平成28年	平成29年	平成30年	令和元年	令和2年	令和3年	令和4年	令和5年 (1~5月)	対前年 同期比
加工米飯	349,424	346,708	373,142	390,170	398,750	404,707	409,034	428,950	184,688	103%
レトルト米飯	30,685	27,856	27,807	28,163	27,474	27,245	27,885	32,435	18,605	132%
無菌包装米飯	136,886	145,326	161,068	170,218	182,797	197,185	206,179	213,376	89,015	99%
冷凍米飯	171,501	163,017	174,025	181,559	178,068	171,307	166,099	174,158	73,494	102%
チルド米飯	4,765	4,916	4,832	4,845	4,520	3,894	3,624	3,245	1,157	87%
缶詰米飯	1,094	543	526	553	526	422	422	451	169	97%
乾燥米飯	4,493	5,050	4,884	4,832	5,365	4,654	4,825	5,285	2,248	98%
米菓	220,350	217,687	222,868	221,481	221,796	219,437	214,587	212,519	89,927	104%
あられ	94,995	92,310	92,200	93,504	92,259	93,506	93,836	93,674	39,117	106%
せんべい	125,355	125,377	130,668	127,977	129,537	125,931	120,751	118,845	50,810	102%
味噌	461,652	476,057	482,045	478,068	481,574	474,700	462,083	468,027	186,813	98%
米みそ	393,554	408,695	413,492	408,093	412,038	404,717	394,187	399,840	159,659	98%
調合みそ	26,308	25,675	26,285	28,483	27,950	28,805	28,687	31,263	12,995	101%
(麦みそ)	18,060	18,574	17,399	16,166	15,555	16,466	15,653	13,275	5,374	96%
(豆みそ)	23,730	23,113	24,869	25,326	26,031	24,712	23,556	23,649	8,785	93%
米穀粉	94,651	92,693	94,860	93,956	91,179	91,076	84,964	92,470	39,438	103%
上新粉	46,260	46,377	47,257	45,643	43,345	40,559	35,918	42,676	17,732	95%
もち粉	11,583	10,755	9,592	9,663	9,406	8,280	8,812	9,683	3,954	102%
白玉粉	4,974	4,992	5,246	4,821	4,742	4,851	4,062	4,068	1,627	112%
寒梅粉	1,468	1,606	1,535	1,534	1,560	1,485	1,492	1,507	634	107%
らくがん粉・みじん粉	1,007	971	945	984	1,120	1,013	993	1,008	257	53%
だんご粉	962	1,543	1,166	1,310	1,159	1,114	1,016	1,042	359	96%
菓子種	2,448	1,756	2,419	2,506	2,508	2,528	2,183	1,885	869	97%
新規米粉	25,949	24,693	26,700	27,495	27,339	31,246	30,488	30,601	14,006	117%
包装もち	58,950	63,096	58,653	59,536	60,894	66,181	65,570	67,696	21,307	117%
日本酒	555,063	539,676	532,862	495,052	466,872	418,507	404,299	404,486	148,776	98%
特定名称酒	173,327	177,735	179,491	170,642	164,641	142,121	138,084	145,394	54,415	105%
吟醸酒	25,213	24,499	24,395	23,126	22,240	19,682	19,464	19,736	6,258	97%
純米吟醸酒	37,124	41,960	45,300	45,377	45,491	40,362	41,611	45,582	18,066	110%
純米酒	61,793	65,379	67,060	63,998	61,799	54,729	52,669	55,250	21,325	103%
本醸造酒	49,198	45,897	42,736	38,141	35,111	27,349	24,339	24,826	8,764	104%
一般酒	381,736	361,941	353,371	324,410	302,231	276,386	266,215	259,092	94,362	95%
単式蒸留焼酎	483,216	479,866	471,512	441,824	424,569	411,894	389,556	392,344	144,414	94%
いも焼酎	206,904	208,262	205,336	189,979	182,169	176,801	164,226	165,211	60,086	94%
米焼酎	41,804	40,560	38,549	36,362	34,531	31,507	29,552	29,838	11,620	104%
(麦焼酎)	188,896	186,998	183,903	176,608	171,222	168,352	162,420	163,439	61,845	97%

資料：加工米飯、米菓、味噌、米穀粉及び包装もちは、食品産業動態調査（農林水産省）。日本酒及び単式蒸留焼酎は、日本酒造組合中央会調べ。

注1：日本酒及び単式蒸留焼酎は、課税移出数量。令和5年は概算値。

注2：日本酒の一般酒は、日本酒全体から特定名称酒の数量を差し引いて算出。

(2) 令和2米穀年度における加工原材料用米穀の使用状況（推計）

- 日本酒、米菓、米穀粉などの原料として使用される米穀の令和2米穀年度における使用量は、日本酒の出荷量の減少等により、対前年▲3万トンの約92万トン（推計）。
- 種類別には、うるち米が約72万トン、もち米が約19万トン。制度別には、主食用米、加工用米及び特定米穀などの国産米が約76%。残りの約24%はMA米及び輸入米粉調製品の外国産米。
- 米菓を中心に加工用米の使用量が減少し、特定米穀の使用量が増加。

<うるち米>

（単位：万玄米トン）

制度 用途	主食用米	加工用米	新規需要米 (米粉用米)	特定米穀	MA米	輸入米粉調製品	うるち米計
日本酒用	9 (8)	8		3			21 (8)
米菓用	1	1		6	3	2	13
加工米飯用 (無菌包装米飯除く)	4	6					10
味噌用		1		3	5		10
焼酎用 (泡盛含む)		1		4	2		7
米穀粉用		1	3	1	2	1	9
その他用	1	2		1	1		4
合計	15	20	3	18	13	3	72

<もち米>

（単位：万玄米トン）

制度 用途	主食用米	加工用米	新規需要米 (米粉用米)	特定米穀	MA米	輸入米粉調製品	もち米計
包装もち用	4	3				1	8
米菓用	1	2		1	1	1	6
米穀粉用	1	1				1	3
加工米飯用 (無菌包装米飯除く)	1						1
その他用						1	2
合計	6	5		2	1	4	19

注1： 日本酒用の（ ）書きは、酒造好適米で内数。

2： 加工米飯用は、レトルト米飯用、冷凍米飯用などとして使用される原料米の使用量であり、無菌包装米飯用として使用される原料米約10万トンを含んでいない。

3： 焼酎は単式蒸留しようちゅう（穀類又はいも類、これらの麴等及び水を原料として発酵させたアルコール含有物を単式蒸留機により蒸留したアルコール度数が45度以下のもの（酒税法第3条第10号））であり、泡盛用として使用される原料米を含んでいる。

4： その他用には、玄米茶用、みりん用、朝食シリアル用などがある。

5： 特定米穀とは、水稻収穫量調査で使用するふるい目1.7mmと農家が出荷の際に使用する1.75～1.9mmの間の「ふるい下米」と、1.7mm未満の小さな粒の米（一般的に「くず米」と呼ばれているもの）の総称。

6： ラウンドの関係で合計と内訳が一致しない場合がある。

【推計根拠】

- 用途別の原料米使用量合計は、加工団体等からの聞き取りのほか、以下のデータにより推計。
日本酒用・・・「清酒の製造状況等について」（国税庁）
焼酎用・・・「課税移出数量」（国税庁）
米菓用、米穀粉用、加工米飯用、味噌用、包装もち用、その他用・・・「食品産業動態調査」（農林水産省）による生産量等
- 制度別の使用状況は、加工団体等からの聞き取りのほか、以下のデータにより推計。
主食用米・・・全国出荷団体等からの聞き取り。
なお、酒造好適米は「酒造好適米の需要量調査」（農林水産省）等に基づく推計
加工用米・・・「需要に応じた米の生産・販売の推進に関する要領」（農林水産省）に基づく報告
新規需要米（米粉用米）・・・「米粉をめぐる状況について」（農林水産省）による利用量
MA米（SBS含む）・・・「販売実績」（農林水産省）
輸入米粉調製品・・・「貿易統計」（財務省）
特定米穀・・・1で推計した用途別原料米使用量から主食用米、加工用米、新規需要米（米粉用米）、MA米及び輸入米粉調製品を差し引いた数量

(3) 加工原材料用米穀の使用状況（推計）の推移

<うるち米>

(単位: 万玄米トン)

用途	米穀年度	主食用米	加工用米	新規需要米 (米粉用米)	特定米穀	MA米	輸入米粉調製品	うるち米計
日本酒用	28	13 (10)	9		3			25 (10)
	29	12 (10)	9		3			24 (10)
	30	11 (9)	9		4			24 (9)
	元	11 (9)	9		3			23 (9)
	2	9 (8)	8		3			21 (8)
米菓用	28	1	2		6	3	1	12
	29	1	2		4	5	1	13
	30	1	1		5	5	2	13
	元	1	2		5	3	2	13
	2	1	1		6	3	2	13
加工米飯用 (無菌包装米飯除く)	28	5	5					10
	29	5	5					11
	30	5	6					11
	元	4	7					11
	2	4	6					10
味噌用	28		1		6	2		9
	29		1		2	7		10
	30		1		2	7		10
	元		1		3	5		10
	2		1		3	5		10
焼酎用 (泡盛含む)	28		2		4	2		8
	29		2		3	2		8
	30		2		3	2		7
	元		1		4	2		7
	2		1		4	2		7
米穀粉用	28		1	2	1	3	1	8
	29		1	2	1	2	1	8
	30		1	3	1	2	1	8
	元		1	3	1	2	1	9
	2		1	3	1	2	1	9
その他用	28	1	1		2	1		4
	29	1	1		1	1		4
	30	1	2		1	1		4
	元	1	1		1	1		4
	2	1	2		1	1		4
合計	28	20	21	2	21	11	1	77
	29	19	22	2	15	18	2	78
	30	18	21	3	16	16	3	77
	元	16	22	3	18	13	3	76
	2	15	20	3	18	13	3	72

<もち米>

(単位: 万玄米トン)

用途	米穀年度	主食用米	加工用米	新規需要米 (米粉用米)	特定米穀	MA米	輸入米粉調製品	もち米計
包装もち用	28	3	2				2	8
	29	3	3				1	8
	30	2	3				1	7
	元	3	3				1	8
	2	4	3				1	8
米菓用	28	1	2		1	1	1	6
	29	1	2		1	1	1	6
	30	1	2		1	1	1	6
	元	1	2		1	1	1	6
	2	1	2		1	1	1	6
米穀粉用	28	1	1				1	3
	29	1	1				1	3
	30	1	1				1	3
	元	1	1				1	3
	2	1	1				1	3
加工米飯用 (無菌包装米飯除く)	28	1						1
	29	1						1
	30	1						1
	元	1						1
	2	1						1
その他用	28						1	2
	29						1	2
	30						1	2
	元						1	2
	2						1	2
合計	28	6	5		1	2	5	19
	29	6	6		1	2	5	19
	30	6	6		1	1	5	19
	元	6	5		1	2	5	19
	2	6	5		2	1	4	19

注1: 日本酒用の()書きは、酒造好適米で内数。

2: 加工米飯用は、レトルト米飯用、冷凍米飯用などとして使用される原料米の使用量であり、無菌包装米飯用として使用される原料米を含んでいない。

3: 焼酎は単式蒸留しようちゅう(穀類又はいも類、これらの麴等及び水を原料として発酵させたアルコール含有物を単式蒸留機により蒸留したアルコール度数が45度以下のもの(酒税法第3条第10号))であり、泡盛用として使用される原料米を含んでいる。

4: その他用には、玄米茶用、みりん用、朝食シリアル用などがある。

5: 特定米穀とは、水稻収穫量調査で使用するふるい目1.7mmと農家が出荷の際に使用する1.75~1.9mmの間の「ふるい下米」と、1.7mm未満の小さな粒の米(一般的に「くず米」と呼ばれているもの)の総称。

6: ラウンドの関係で合計と内訳が一致しない場合がある。

3 酒造好適米の需給状況

(1) 日本酒の出荷状況

- 日本酒の国内出荷量は、ピーク時（昭和48年）には170万klを超えていたが、他のアルコール飲料との競合などにより、近年は50万klを下回る水準まで減少。
- 消費者の志向が量から質へと変化していることから、国内出荷量全体に占める特定名称酒（吟醸酒、純米酒等）の割合は増加傾向で推移。
- また、輸出については、日本食ブーム等を背景に近年増加傾向で推移。
- 令和2年以降については、新型コロナウイルス感染症拡大の影響等により日本酒の国内出荷量が大幅に減少。

日本酒の国内出荷量の推移

(千kl)

	10年	15年	20年	25年	26年	27年	28年	29年	30年	元年	2年	3年	4年	5年	
														(1~5月)	対前年同期比
日本酒国内出荷量	1,133	871	659	580	566	555	540	533	495	467	419	404	404	149	98%
特定名称酒	291	221	174	164	167	173	178	179	171	165	142	138	145	54	105%
吟醸酒	34	30	20	21	24	25	24	24	23	22	20	19	20	6	97%
純米吟醸酒	25	26	24	29	32	37	42	45	45	45	40	42	46	18	110%
純米酒	62	54	57	58	59	62	65	67	64	62	55	53	55	21	103%
本醸造酒	169	111	73	56	52	49	46	43	38	35	27	24	25	9	104%
一般酒	842	650	485	416	399	382	362	353	324	302	276	266	259	94	95%

資料：日本酒造組合中央会調べ。年は暦年。令和5年は概算値。

注1：清酒は、一般酒のほか、原料米及び製造方法などの諸条件（原料、精米歩留）により、吟醸酒、純米酒、本醸造酒等に分類され、これらを総称して「特定名称酒」という。一般酒は日本酒国内出荷量から特定名称酒の数量を差し引いて算出。

注2：国内出荷量には輸出量は含まれていない。

日本酒の輸出量の推移

(千kl)

	10年	15年	20年	25年	26年	27年	28年	29年	30年	元年	2年	3年	4年	5年	
														(1~5月)	対前年同期比
日本酒輸出量	8	8	12	16	16	18	20	23	26	25	22	32	36	11.8	80%
アメリカ合衆国	1	2	4	4	4	5	5	6	6	6	5	9	9	2.4	59%
中華人民共和国	0	0	0	1	1	2	2	3	4	5	5	7	7	2.7	101%
香港	1	1	1	2	2	2	2	2	2	2	3	3	3	1.0	100%
台湾	4	2	2	2	2	2	2	2	2	2	2	3	3	1.1	81%
大韓民国	0	0	2	4	3	3	4	5	5	3	2	2	4	1.9	113%
その他	2	2	3	4	4	5	5	6	6	6	5	8	10	2.7	70%

資料：「貿易統計」（財務省）。年は暦年。

(2) 日本酒原料米の使用状況

- 日本酒の原料米は、一般的に主食用としても流通している品種のほか、醸造用に適した品種である山田錦、五百万石などの「酒造好適米」が使用されている。
- 日本酒原料米の使用量は、近年、製品当たりの米の使用量が多い特定名称酒の出荷が増加していたため、24~25万トン程度で推移していたが、平成30年産以降、特定名称酒も減少に転じたこと等から、令和3年産には約18万トン（対前年比+2%）まで減少。

日本酒原料米の使用状況

(千トン)

	10年産	15年産	20年産	25年産	26年産	27年産	28年産	29年産	30年産	元年産	2年産	3年産	対前年比 3/2年
日本酒原料米	405	315	261	243	248	251	241	240	227	206	180	184	102%
酒造好適米	99	75	77	76	90	99	97	94	88	83	70	67	96%
加工用米	86	89	74	95	105	94	93	88	90	85	63	67	106%
その他	220	151	110	72	53	58	51	58	49	38	47	50	106%

資料：農林水産省による推計値。

(3) 酒造好適米の生産量

- 酒造好適米の生産量（農産物検査数量）については、作付面積が増加し、作柄が良かった平成27年産をピークに減少傾向で推移。
- 令和2年産及び令和3年産は、新型コロナウイルス感染症拡大の影響等により、日本酒の国内出荷量が急減したことから、生産抑制が行われ、生産量についても大幅に減少。

酒造好適米の生産量（農産物検査数量）の推移

(トン)

	10年産	15年産	20年産	25年産	26年産	27年産	28年産	29年産	30年産	元年産	2年産	3年産	4年産	対前年産比
酒造好適米	99,448	74,854	76,788	75,813	90,185	108,797	106,618	102,400	95,856	96,454	85,179	74,756	79,791	106.7%
山田錦	24,639	22,853	21,399	23,081	29,812	39,528	37,257	38,431	33,916	34,644	28,342	27,609	27,948	101.2%
五百万石	33,282	23,169	24,186	20,602	22,596	27,078	26,030	20,564	21,203	19,767	17,561	13,612	15,271	112.2%
美山錦	11,304	7,487	7,016	6,426	7,786	7,838	7,513	7,018	6,408	6,475	5,710	3,816	3,742	98.1%
雄町	2,502	1,827	1,780	1,700	2,312	2,886	2,481	2,873	2,723	2,932	1,987	2,289	2,677	116.9%
その他	27,721	19,518	22,407	24,004	27,679	31,467	33,337	33,514	31,607	32,636	31,578	27,429	30,153	109.9%

資料：「農産物検査結果」（農林水産省）

注：令和4年産は、令和5年3月31日現在の速報値を直近3カ年の3月31日現在の農産物検査の進捗率により確定値見合いに推計したもの。

(4) 酒造好適米の需要量

- 酒造好適米の需要量は、令和4年7月に実施した需要量調査の結果により推計したところ、令和4年産が76～77千トン程度、令和5年産が78～79千トン程度と見込まれる。

酒造好適米等の需要量調査結果

(トン)

	2年産	3年産		4年産		5年産	
			対2年産比		対2年産比		対2年産比
酒造好適米の需要量調査結果(実数)	58,293	55,580	95.3%	63,577	109.1%	65,312	112.0%
山田錦	23,915	22,886	95.7%	27,084	113.3%	27,738	116.0%
五百万石	11,379	10,822	95.1%	12,329	108.4%	12,526	110.1%
美山錦	3,516	3,260	92.7%	3,449	98.1%	3,588	102.0%
雄町	1,136	1,266	111.5%	1,348	118.7%	1,367	120.3%
その他	18,347	17,346	94.5%	19,367	105.6%	20,093	109.5%
酒造好適米の全体需要量(推計)	69～71千トン	66～68千トン		76～77千トン		78～79千トン	

資料：「令和4年度 酒造好適米等の需要量調査結果」（農林水産省）

注1：「酒造好適米の需要量調査結果(実数)」は、令和4年度酒造好適米等の需要量調査において回答のあった酒造メーカーの需要量の積み上げの実数。

2：「酒造好適米の全体需要量(推計)」は、令和4年度酒造好適米等の需要量調査において回答のあった酒造メーカーの需要量が全体需要量の約82～84%と推計されるため、各年産の需要量を当該割合で除することにより推計。

産地銘柄毎の需要量等の酒造好適米に関する詳細な情報は、以下URLの「日本酒をめぐる状況」及び「酒造好適米等の需要量調査結果等」を参照ください。
URL : https://www.maff.go.jp/j/seisaku_tokatu/kikaku/sake.html

別冊「資料編」では、より詳細な情報をご覧ください。

－ 別冊「資料編」の目次 －

1 米の在庫情報

令和2・3年産の産地別民間在庫の推移(うるち米)

在庫-1 Excel

2 米の価格情報

- 1 米の相対取引価格の推移(通年平均価格)(平成20年産～令和3年産)
- 2 スポット価格の状況(株式会社クリスタルライス)
- 3 米の現物市場の状況

価格-1 Excel
価格-4
価格-5

3 米の契約・販売情報

- 1 産地別事前契約数量(累計、うるち米、平成26年産～令和3年産)
- 2 令和3年産米の産地別契約・販売状況(累計、うるち米)
- 3 政府備蓄米の買入入札の結果(落札実績)(平成23年産～令和5年産)

契約-1 Excel
契約-5 Excel
契約-11

4 支援事業等

- (1) 水田活用の直接支払交付金等
- (2) コメ新市場開拓等促進事業
- (3) 畑作物産地形成促進事業
- (4) 畑地化促進事業
- (5) 小麦・大豆の国産化の推進
- (6) 畑作物の直接支払交付金(ゲタ対策)
- (7) 米・畑作物の収入減少影響緩和交付金(ナラシ対策)
- (8) 収入保険
- (9) 主食用米の需給安定の考え方、米穀周年供給・需要拡大支援事業
- (10) コロナ影響緩和特別対策
- (11) コメ海外市場拡大戦略プロジェクト

支援-1
支援-3
支援-4
支援-5
支援-6
支援-7
支援-9
支援-12
支援-14
支援-16
支援-17

5 その他

- (1) 水稻うるち玄米の農産物検査結果
- (2) 国産飼料用米の需要情報
- (3) 麦・大豆の需要情報
 - ① 令和5年産麦の産地別銘柄別入札結果
 - ② 令和4年産大豆の産地品種銘柄別入札結果
- (4) 野菜等の需給情報
- (5) 令和4年産水稻の収穫量
- (6) 年産・都道府県別の主食用米作付面積及び収穫量等の推移

その他-1
その他-2
その他-4
その他-6
その他-11
その他-15
その他-21

農業者と農林水産省をつなぐ
新たなコミュニケーションツール

MAFFアプリ

農業に役立つ情報が直接届く。
現場の情報を直接届ける。





 Android

 iOS

○米に関する各種情報は「米に関するメールマガジン」でも毎月発信中です。登録方法は下記URLを参照ください。
<http://www.maff.go.jp/j/pr/e-mag/index.html>